

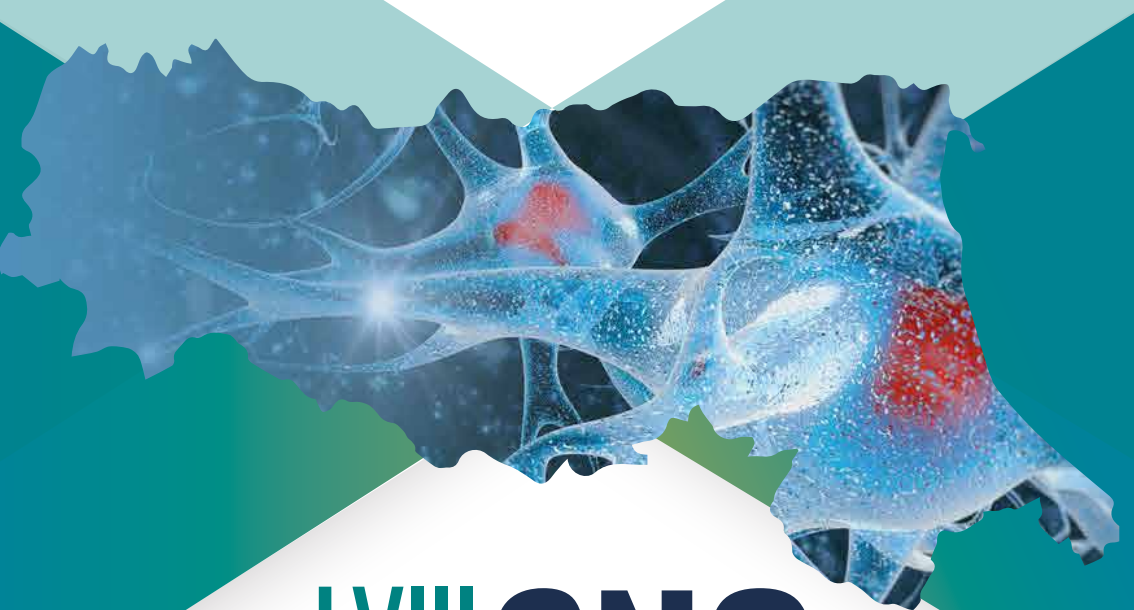

Società dei Neurologi Neurochirurghi  
Neuroradiologi Ospedalieri



# LVIII SNO

CONGRESSO NAZIONALE

Le neuroscienze di oggi: lo stato dell'arte  
e il valore dell'interattività multidisciplinare

Media Partner

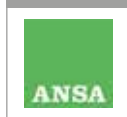

PROGRAMMA

2-5 MAGGIO 2018

PALARICCIONE  
VIA VIRGILIO, 17 - 47838 RICCIONE (RN)

Con il patrocinio di:



## PRESIDENTI DEL LVIII CONGRESSO NAZIONALE SNO

Luigino Tosatto *Neurochirurgo*, Maria Ruggiero *Neuroradiologa*, Walter Neri *Neurologo*  
Azienda Unità Sanitaria Locale Romagna

### COMITATO SCIENTIFICO NAZIONALE Il Consiglio Direttivo della SNO

#### Presidente

Angelo Taborelli, *Como*

#### Past-President

Enrico Cotroneo, *Roma*

#### Presidente Eletto

Maurizio Melis, *Cagliari*

#### Vice-Presidenti

Erminio Costanzo, *Catania*

Luigino Tosatto, *Cesena*

Luca Valvassori, *Monza*

#### Segretario

Bruno Zanotti, *Mantova*

#### Tesoriere

Luca Valvassori, *Monza*

#### Consiglieri

Maria Vittoria Calloni, *Legnano*

Silvia Cenciarelli, *Città di Castello*

Arturo Consoli, *Parigi*

Giovanni Cossu, *Cagliari*

Rosa Maria Gaglio, *Agrigento*

Franco Galati, *Vibo Valentia*

Ermanno Giombelli, *Parma*

Cristina Paci, *San Benedetto del Tronto*

Stefano Ricci, *Città di Castello*

Carlo Serrati, *Genova*

Francesco Turiano, *Reggio Calabria*

Gaetano Zaccara, *Firenze*

#### Comitato dei Probiviri

Antonio Colombo, *Monza e Brianza*

Bruno Lucci, *Pordenone*

Paolo Zolo, *Arezzo*

#### Presidente SNO Service

Domenico Consoli, *Vibo Valentia*

### COMITATO SCIENTIFICO DI PRESIDENZA

Raffaele Agati *Neuroradiologo*, *Bologna*

Michele Cavallo *Neurochirurgo*, *Ferrara*

Stefano Ceruti *Neuroradiologo*, *Ferrara*

Girolamo Crisi *Neuroradiologo*, *Parma*

Ermanno Giombelli *Neurochirurgo*, *Parma*

Donata Guidetti *Neurologa*, *Piacenza*

Stefano Jann, *Neurologo*, *Parma*

Roberto Menozzi *Neuroradiologo*, *Parma*

Roberto Michelucci *Neurologo*, *Bologna*

Enrico Montanari *Neurologo*, *Parma*

Vittoria Mossuto *Neurologa*, *Imola*

Paolo Nichelli *Neurologo*, *Modena*

Marco Pastore Trossello, *Neuroradiologo*, *Bologna*

Giacomo Pavesi *Neurochirurgo*, *Modena*

Pietro Querzani *Neurologo*, *Ravenna*

Alessandro Ravasio *Neurologo*, *Rimini*

Andrea Saletti *Neuroradiologo*, *Ferrara*

Luigi Simonetti *Neuroradiologo*, *Bologna*

Carmelo Sturiale *Neurochirurgo*, *Bologna*

Valeria Tugnoli *Neurologa*, *Ferrara*

Stefano Vallone *Neuroradiologo*, *Modena*

Franco Valzania *Neurologo*, *Reggio Emilia*

### SEGRETERIA SCIENTIFICA LOCALE

U.O. Neurochirurgia Cesena

U.O. Neuroradiologia Cesena-Rimini

U.O. Neurologia Cesena-Forlì



*Cari colleghi,*

è con grande piacere che vi invitiamo al LVIII Congresso Nazionale SNO, organizzato in Romagna, nella vivace cittadina di Riccione, sede di un moderno e funzionale Palacongressi, che ci auguriamo rappresenti il luogo per una preziosa occasione di incontro e di approfondimento culturale fra Neurochirurghi, Neurologi e Neuroradiologi.

La richiesta che facciamo a tutti è quella di sentirvi parte attiva del Congresso e di condividere cultura ed esperienze, riservando lo spazio per le riflessioni sulle evidenze cliniche e per qualche sogno “oltre le Linee Guida”, con lo scopo ultimo condiviso di migliorare la cura dei pazienti.

Il filo conduttore del Congresso vuole essere “l’interattività multidisciplinare” intesa come interscambio comunicativo che consenta ai professionisti di agire l’uno in correlazione con gli altri, sulla base di scelte e decisioni condivise. Il flusso comunicativo costante si propone per il superamento delle eventuali contrapposizioni fra cultori dei diversi campi delle Neuroscienze, consapevoli del fatto che le resistenze umane alla realizzazione di Reti efficienti, potrebbero essere, quasi per assurdo, un limite superiore a quello dato dal mancato adeguamento tecnologico e da modelli organizzativi non ancora rodati.

La necessità dell’organizzazione di Reti inter-ospedaliere, inter-aziendali, inter-territoriali per ottimizzare l’utilizzo delle tecnologie e delle competenze specialistiche, si vuole considerare un’opportunità piuttosto che il compromesso dettato dall’esigenza di creare una Sanità sostenibile; d’altro canto la spinta alla centralizzazione delle patologie complesse è sostenuta dalle evidenze dei diversi risultati dei Centri in funzione dei volumi di attività. La proposta di modelli organizzativi efficaci ed efficienti dovrebbe tener conto delle diversità territoriali non per adeguare i modelli alle stesse ma per tentare di superarne i limiti, con il fine ultimo di garantire l’equità di cura in tutto il territorio nazionale.

Desideriamo ancora porre l’accento sulla fondamentale importanza dell’approccio multidisciplinare nelle Neuroscienze, convinti che la presa in carico della persona malata debba avvenire secondo percorsi validati e condivisi, supportati dall’integrazione delle diverse competenze e responsabilità professionali, basati su evidenze di qualità e nel rispetto della centralità del paziente.

Sottolineiamo la necessità che le conoscenze siano sempre al passo con le costanti innovazioni in ambito diagnostico e terapeutico, con uno sguardo particolare riservato alla formazione professionale che in qualsiasi ambito consenta di assicurare la continuità delle cure e il miglioramento della qualità delle stesse.

Il Congresso sarà articolato con sessioni plenarie caratterizzate dalla multidisciplinarietà e con sessioni parallele centrate su temi specifici per specialità, in modo da dare a tutti i partecipanti l’opportunità di discutere dei diversi argomenti, attraverso un approccio che concili le conoscenze scientifiche con gli aspetti organizzativi e gestionali dei percorsi di diagnosi e cura.

Ringraziamo sin d’ora tutti i partecipanti che contribuiranno con le loro conoscenze e con l’attiva collaborazione alla buona riuscita del Congresso e altrettanto ringraziamo gli sponsor che ci affiancano nella realizzazione di questa importante occasione di crescita professionale.

#### I Presidenti del Congresso

Luigino Tosatto  
*Neurochirurgo*

Maria Ruggiero  
*Neuroradiologa*

Walter Neri  
*Neurologo*



## Mercoledì 2 maggio

<b>12:00</b>	Apertura segreteria
<b>14:00 – 16:30</b>	Corso pre congress
<b>14:30 – 16:30</b>	Teaching course
<b>16:30 – 17:30</b>	Lecture satellite
<b>17:45 – 18:30</b>	Cerimonia inaugurale
<b>18:30 – 19:30</b>	Lettura inaugurale
<b>19:30</b>	Cocktail inaugurale

## Giovedì 3 maggio

<b>07:30</b>	Apertura Segreteria
<b>08:00 – 09:30</b>	Simposi paralleli
<b>09:30 – 12:00</b>	I Sessione plenaria
<b>12:00 – 12:30</b>	Lettura Satellite
<b>12:30 – 13:30</b>	Clinical Round Multidisciplinari 1
<b>13:30 – 14:30</b>	<i>Lunch</i>
<b>14:30 – 16:00</b>	Simposi paralleli / Simposi Satellite
<b>16:00 – 16:30</b>	Lecture Satellite
<b>16:30 – 19:00</b>	Simposi paralleli
<b>19:00</b>	Assemblea generale dei Soci

## Venerdì 4 maggio

<b>08:00</b>	Apertura Segreteria
<b>08:30 – 10:00</b>	Simposi paralleli
<b>10:00 – 18:00</b>	Corso ANIN-SNO
<b>10:00 – 12:00</b>	II Sessione plenaria
<b>12:00 – 13:30</b>	Simposi paralleli
<b>13:30 – 14:30</b>	<i>Lunch</i>
<b>14:30 – 16:30</b>	III Sessione plenaria
<b>16:30 – 18:00</b>	Simposi paralleli / Lettura Satellite
<b>18:00 – 19:00</b>	Sessione Comunicazioni orali

## Sabato 5 maggio

<b>08:00</b>	Apertura Segreteria
<b>08:30 – 10:00</b>	Simposi paralleli / Simposio Satellite
<b>10:00 – 12:00</b>	Clinical Round Multidisciplinari 2
<b>11:45 – 13:00</b>	Sessione ePoster
<b>12:00 – 13:00</b>	Sessione Comunicazioni orali
<b>13:30 – 14:00</b>	Premiazione Comunicazioni orali e poster
<b>14:00</b>	Chiusura congresso

## Mercoledì 2 maggio

**ORE 12.00**

Apertura Segreteria

### **CORSO PRE-CONGRESS SALA POLISSENA**

**ORE 14.00 – 16.30**

#### **STROKE: NUOVE EVIDENZE E ORGANIZZAZIONE TERRITORIALE**

Moderatori: Maurizio Melis (Cagliari), Maria Ruggiero (Cesena), Luca Valvassori (Monza)

14.00 – 14.20

#### **L'organizzazione territoriale nei diversi trial**

Simone Vidale (Como)

14.20 – 14.40

#### **Organizzazione territoriale e selezione del paziente**

Luca Remonda (Arau, Svizzera)

14.40 – 15.00

#### **Reti tempo-dipendenti: rete Toscana stroke**

Francesco Bellomo (Firenze)

15.00 – 15.20

#### **Rete Trauma in Romagna: cosa abbiamo da imparare**

Vanni Agnoletti (Cesena)

15.20 – 15.40

#### **Le indicazioni oltre le linee guida: orario, NIHSS, ASPECT, territori distali**

Andrea Zini (Modena)

15.40 – 16.00

#### **Interpretiamo il TICI**

Salvatore Mangiafico (Firenze)

16.00 – 16.30

Discussione



**SALA POLISSENA**

16.30 – 16.45

*Letture con il contributo educativo non condizionante di Crossmed-Penumbra*

**Tromboaspirazione: le novità alla luce dei nuovi studi**

Emiliano Visconti (Cesena)

16.45 - 17.00

Discussione

**SALA POLISSENA**

17.00 – 17.30

*Letture con il contributo educativo non condizionante di Medtronic*

**Selezione del paziente con software automatizzato**

Paolo Machì (Ginevra, Svizzera)

**SALA COSTANZA**

**14.30 – 16.30**

**TEACHING COURSE: NEUROSONOLOGIA**

Moderatori: Franco Galati (Vibo Valentia), Stefano Ricci (Città Di Castello)

14.30 – 14.50

**Neurosonologo e interventista: ti bastano gli ultrasuoni?**

Claudio Baracchini (Padova)

14.50 – 15.00

Discussione

15.00 – 15.20

**Monitoraggio dei MES: quando**

Massimo del Sette (Genova)

15.20 – 15.30

Discussione

15.30 – 15.50

**Vasospasmo in ESA e TCD**

Jessica Moller (Cagliari)

15.50 – 16.00

Discussione

16.00 – 16.20

**Non solo vasi? La neurosonologia del muscolo**

Marinella Marinoni (Firenze)

16.20 – 16.30

Discussione

**SALA CONCORDIA**  
**17.45 – 19.30**  
**CERIMONIA INAUGURALE**

**Apertura dei lavori:**

*Angelo Taborelli, Presidente SNO*

*Luigino Tosatto*

*Maria Ruggiero*

*Walter Neri*

*Presidenti del Congresso*

**Saluti di Benvenuto**

Sono stati invitati a intervenire:

*Marcello Tonini, Direttore Generale AUSL Romagna*

*Virna Valmori, Direttore Sanitario di Presidio Cesena AUSL Romagna*

*Romeo Giannei, Direttore Sanitario di Presidio Rimini-Riccione AUSL Romagna*

*Gilberto Vergoni, Ordine dei Medici Forlì-Cesena*

*Paolo Lucchi, Sindaco Comune di Cesena*

*Renata Tosi, Sindaco Comune di Riccione*

*Marco Fontanella, Presidente SINCH*

*Salvatore Ferro, Assessorato Politiche per la Salute Regione Emilia Romagna*

**18.30 – 19.30**

**LETTURA INAUGURALE**

**The future of hyperacute stroke treatment**

Raul Nogueira (Atlanta, USA)

**19.30**

**COCKTAIL INAUGURALE**

5° piano, Riccione City Eye



## Giovedì 3 maggio

**ORE 07.30**

Apertura Segreteria

### **SIMPOSI PARALLELI FASCIA 08.00 - 09.30**

#### **SALA POLISSENA**

**08.00 – 09.30**

##### **S1. DISTURBI FUNZIONALI IN NEUROLOGIA**

Moderatori: Giuseppe Micieli (Pavia), Carlo Serrati (Genova)

08.00 – 08.20

##### **Dimensione del problema**

Marta Melis (Cagliari)

08.20 – 08.40

##### **Crisi e pseudocrisi**

Roberto Michelucci (Bologna)

08.40 – 09.00

##### **Disturbi del movimento funzionali**

Carlo Colosimo (Terni)

09.00 – 09.30

Discussione

---

#### **SALA COSTANZA**

**08.00 – 09.30**

##### **S2. DISSEZIONI ARTERIOSE E STENOSI INTRACRANICHE**

Moderatori: Leonardo Barbarini (Lecce), Arturo Consoli (Parigi)

08.00 – 08.15

##### **Fisiopatologia e Clinica**

Ignazio Michele Santilli (Desio)

08.15 – 08.30

##### **Terapia medica**

Elena Ballabio (Milano)



08.30 – 08.45

**Diagnostica strumentale**

Marco Pastore Trossello (Bologna)

08.45 – 09.00

**Terapia endovascolare**

Roberto Menozzi (Parma)

09.00 – 09.30

Discussione

---

**SALA VIOLANTE**

**08.00 – 09.30**

**S3. CEFALEE: LE URGENZE E LE NUOVE TERAPIE**

Moderatori: Fabio Frediani (Milano), Davide Zarcone (Gallarate, MI)

08.00 – 08.20

**La gestione delle urgenze: pronto soccorso e non solo**

Pietro Querzani (Ravenna)

08.20 – 08.40

**Quale ruolo per il neuroimaging?**

Carla Uggetti (Milano)

08.40 – 09.00

**La rivoluzione degli anticorpi monoclonali anti-CGRP**

Piero Barbanti (Roma)

09.00 – 09.30

Discussione

---

**SALA CONCORDIA**

**09.30 – 12.00**

**I SESSIONE PLENARIA**

**GLIOMI UPDATE: DIAGNOSI E TRATTAMENTO**

Moderatori: Luigino Tosatto (Cesena), Andrea Salmaggi (Lecco), Alessandro Olivi (Roma)

09.30 – 09.50

**Nuova classificazione WHO 2016**

Felice Giangaspero (Roma)



09.50 - 10.10

**Neuroimaging pre e postoperatorio**

Annibale Botto (Cesena)

10.10 – 10.20

**Gestione dell'intervento chirurgico**

Lorenzo Bello (Milano)

10.20 – 10.40

**Monitoring intraoperatorio**

Chiara Minardi (Cesena)

10.40 – 11.00

**Trattamenti adiuvanti CHT**

Alba Brandes (Bologna)

11.00 – 11.20

**Trattamenti adiuvanti RTP**

Stefano Arcangeli (Roma)

11.20 – 11.40

**Lo stato della ricerca**

Toni Ibrahim (Meldola, FC)

11.40 – 12.00

Discussione

---

**SALA CONCORDIA**

**12.00 - 12.30**

*Lettura Satellite con il contributo educativo non condizionante di Ab Medica*

**Trattamento endovascolare dei tumori base-collo**

Alessandro Pedicelli (Roma)

---

**SALA CONCORDIA**

**12.30 – 13.30**

**CLINICAL ROUND MULTIDISCIPLINARI 1**

**Controversie in neuroscienze**

Moderatori: Walter Neri (Forlì), Luigino Tosatto (Cesena) Stefano Vallone (Modena)

**Caso clinico: Stroke**

Grazia Maria Nuzzaco (Legnano)

**Caso clinico: Aneurisma**

Carlo Bortolotti (Bologna)

13.30 – 14.30

**Lunch****SIMPOSI PARALLELI  
FASCIA 14.30 - 16.00****SALA CONCORDIA****14.30 – 16.00****S4. ICTUS, FA E NOAC: UPTODATE**

Moderatori: Silvia Cenciarelli (Città Di Castello), Domenico Consoli (Vibo Valentia)

14.30 – 14.45

**Ictus ischemico recente**

Tatiana Mazzoli (Branca)

14.45 – 15.00

**Il paziente con emorragia cerebrale recente e progressiva**

Giuseppe Micieli (Pavia)

15.00 – 15.15

**Microbleeds e leucoaraiosi: dobbiamo cercarli prima di somministrare un NOAC?**

Antonino Vecchio (Vibo Valentia)

15.15 – 15.30

**Interazioni con antidepressivi e antiepilettici: un problema per il neurologo**

Valeria Piras (Cagliari)

15.30 – 16.00

Discussione

**SALA POLISSENA****14.30 – 16.00****S5. USI CLINICI DELLA TOSSINA BOTULINICA**

Moderatori: Giovanni Cossu (Cagliari), Valeria Tugnoli (Ferrara)



14.30 – 14.50

**Trattamento delle distonie**

Carlo Colosimo (Terni)

14.50 – 15.10

**Trattamento della spasticità**

Mario Manca (Ferrara)

15.10 – 15.30

**Tossina botulinica: gestione integrata ospedale territorio e appropriatezza prescrittiva**

Rocco Quatratele (Mestre)

15.30 – 16.00

Discussione

---

**SALA COSTANZA**

**14.30 – 16.00**

**S6. EPILESSIE**

Moderatori: Rosa Maria Gaglio (Agrigento), Gaetano Zaccara (Firenze)

14.30 – 14.45

**La personalizzazione della terapia antiepilettica tra dati scientifici ed esperienza clinica**

Maurizio Elia (Troina, Enna)

14.45 – 15.00

**Gestione delle crisi epilettiche e dello stato epilettico nel dipartimento di emergenza**

Filippo Giorgi (Pisa)

15.00 – 15.30

**La chirurgia dell'epilessia**

- **Lo studio prechirurgico**  
Flavio Villani (Milano)
- **L'approccio chirurgico e l'outcome clinico e neuropsicologico**  
Flavio Giordano (Firenze)

15.30 – 16.00

Discussione

---

Giovedì 3 maggio

**SALA VIOLANTE****14.30 – 16.00****S7. MISCELLANEE DI MALATTIE RARE**

Moderatori: Ebba Buffone (Bolzano), Alessandro Ravasio (Rimini), Mario Signorino (Fermo)

14.30 – 14.50

**La transizione all'età adulta nel paziente con malattie metaboliche ereditarie: il caso della Fenilchetonuria**

Alessandro Burlina (Bassano del Grappa, VI)

14.50 - 15.10

**La malattia di Fabry**

Maria Luisa Zedde (Reggio Emilia)

15:10 – 15.30

**Ictus giovanile**

Enrico Lotti (Ravenna)

15.30 - 16.00

Discussione

**SALA GINEVRA****14.30 – 15.30**

*Simposio Aziendale non accreditato ECM realizzato da Cerenovus - Johnson & Johnson Medical*

**Trattamento dello stroke ischemico con utilizzo di stent retrievers: case reviews a confronto****Ospedale San Gerardo Monza**

Luca Valvassori

**Ospedale San Bortolo di Vicenza**

Giuseppe Iannucci

**Ospedale Niguarda**

Mariangela Piano

**San Giovanni Bosco di Torino**

Simone Comelli



## SALA GINEVRA

15.30 – 16.30

*Simposio Satellite con il contributo educativo non condizionante di Implemed*  
**INVICTUS**

**Aspiriamo al successo.**

Moderatore: Luca Valvassori (Monza)

**Esperienze a confronto.**

**Quando il lavoro d'equipe significa raggiungere una gestione di successo del paziente ischemico in fase acuta. Passi e strategie che hanno permesso di elaborare una risposta vincente.**

**Ospedale di Circolo e Fondazione Macchi, Varese**

Andrea Giorgianni, Federico Carimati

**Ospedale Santa Corona, Pietra Ligure**

Giuseppe Ganci, Valentina Saia

**Policlinico di Bari Ospedale Giovanni XXIII, Bari**

Luigi Chiumarulo, Marco Petruzzellis

## SALA POLISSENA

16.00 – 16.30

*Lettura Satellite con il contributo educativo non condizionante di Bial*  
**Opicapone: una nuova opzione terapeutica nel paziente con malattia di Parkinson**

Fabrizio Stocchi (Roma)

## SIMPOSI PARALLELI FASCIA 16.30 - 19.00

### SALA CONCORDIA

16.30 – 19.00

#### S8. PATOLOGIA DEGENERATIVA DEL RACHIDE

**I PARTE:**

16.30 – 17.20

#### CERVICALE

Moderatori: Roberto Donati (Cesena), Stefano Romoli (Firenze)

16.30 – 16.40

**Laminectomia vs laminotomia nella stenosi cervicale**

Franco Guida (Mestre)

16.40 – 16.50

**Protesi vs cage vs corpectomia nelle compressioni midollari**

Federico De Iure (Bologna)

16.50 – 17.00

**Ruolo del terapeuta del dolore nelle radicolopatie cervicali**

Giovanni Musetti (Cesena)

17.00 – 17.10

**Trattamento conservativo vs chirurgico nelle ernie cervicali**

Giorgio Lofrese (Cesena)

17:10 – 17.20

**Caso clinico 1**

Francesco Cultrera (Cesena)

**II PARTE:**

**17.20 – 19.00**

**LOMBARE E LOMBO-SACRALE**

Moderatori: Federico De Iure (Bologna), Guido Staffa (Lugo, RA)

17.20 – 17.30

**Neuroimaging**

Federico Menetti (Rimini)

17.30 – 17.40

**Il concetto di instabilità e microinstabilità oggi**

Marco Crostelli (Roma)

17.40 – 17.50

**Indicazioni alle differenti tecniche di stabilizzazione**

Maurizio Giovanni Carlo Fornari (Milano)

17.50 – 18.00

**Dispositivi interspinosi vs viti peduncolari nelle stabilizzazioni circonferenziali**

Giuseppe Maida (Santa Maria Maddalena, RO)

18.00 – 18.10

**Pro e contro del MIDLIF nelle stenosi del canale vertebrale**

Pasquale De Bonis (Ferrara)



18.10 – 18.20

**Il ruolo della elettrofisiologia nell'applicazione delle viti peduncolari**

Luigi Basile (Palermo)

18.20 – 18.30

**ALIF (Anterior Lumbar Interbody Fusion): indicazioni e limiti nelle discopatie L4-L5 e L5-S1**

Ignazio Borghesi (Ravenna)

18.30 – 18.40

**Ruolo del terapeuta del dolore nelle patologie degenerative del rachide lombo-sacrale**

Emanuele Piraccini (Forlì)

**18.40 – 19.00**

**CASI CLINICI**

TRATTAMENTO CONSERVATIVO VS CHIRURGICO NELLA DISCOPATIA MONOLIVELLO: ESPERIENZE A CONFRONTO

18.40 – 18.50

**caso clinico 1 e discussione**

Fabio Moscolo (Verona)

18:50 – 19:00

**caso clinico 2 e discussione**

Francesco Lolli (Cotignola, RA)

---

**SALA POLISSENA**

**16.30 – 18.30**

**S9. ENCEFALITI AUTOIMMUNI ED ENCEFALOPATIE DISMETABOLICHE**

Moderatori: Maria Vittoria Calloni (Legnano), Cristina Paci (San Benedetto Del Tronto)

16.30 – 16.45

**Encefaliti autoimmuni: quando sospettarle**

Carlo Antozzi (Milano)

16.45 – 17.00

**Diagnosi di laboratorio**

Diego Franciotta (Pavia)



17.00 – 17.15

**Terapia encefaliti autoimmuni: come curarle**

Renato Mantegazza (Milano)

17.15 – 17.30

**Encefalopatie iatrogene**

Giacomo Gurgone (Agrigento)

17.30 – 17.45

**Encefalopatie metaboliche: aspetti clinici e diagnosi EEG**

Carlo Andrea Galimberti (Pavia)

17.45 – 18.00

**Pattern encefalico e tossicosi**

Giuseppe Caravaglios (Catania)

18.00 – 18.30

Discussione

---

**SALA COSTANZA**

**16.30 – 18.00**

**S10. PATOLOGIA VENOSA CRANIO-ENCEFALICA**

Moderatori: Enrico Cotroneo (Roma), Maurizio Melis (Cagliari)

16.30 - 16.45

**Fattori di rischio e clinica**

Alessandro De Vito (Ferrara)

16.45 - 17.00

**Imaging**

Chiara Gaudino (Milano)

17.00 - 17.15

**Terapia medica**

Francesca Romana Pezzella (Roma)

17.15 - 17-30

**Terapia endovascolare**

Mariangela Piano (Milano)

17.30 – 18.00

Discussione

**SALA VIOLANTE**

**16.30 – 18.00**

**S11. SPAZIO COCHRANE. LE EVIDENZE, I GIOVANI NEUROLOGI E...  
IL DIRETTIVO SNO**

Moderatori: Teresa Cantisani (Perugia), Stefano Ricci (Città Di Castello),  
Luca Valvassori (Monza)

16.30 – 16.45

**Antipiastrinici o anticoagulanti nella sindrome da anticorpi antifosfolipidi**

Claudia Marando (Città di Castello)

16.45 – 16.55

Domenico Consoli (Vibo Valentia)

16.55 – 17.00

Discussione

17.00 – 17.15

**Monoterapia antiepilettica per l'epilessia: meta analisi network su dati di  
pazienti individuali**

Marta Melis (Cagliari)

17.15 – 17.25

Gaetano Zaccara (Firenze)

17.25 – 17.30

Discussione

17.30 – 17.45

**Csf tau e csftau/a.beta ratio per la diagnosi di Alzheimer o altre demenze  
in pazienti con MCI**

Paolo Postorino (Vibo Valentia)

17.45 – 17.55

Carlo Serrati (Genova)

17.55 – 18.00

Discussione

---

**SALA VIOLANTE**

**19.00**

**ASSEMBLEA GENERALE DEI SOCI**

## Venerdì 4 maggio

### ORE 08.00

Apertura Segreteria

### SALA POLISSENA

08.30 – 10.00

#### **S12. ORGANIZZAZIONE DIPARTIMENTALE IN NEUROSCIENZE: LA TERRA PROMESSA?**

Moderatori: Giuseppe Neri (Roma), Cristina Razzini (Brescia), Carlo Serrati (Genova)

08.30 – 08.40

#### **Il dipartimento con riferimento al dm 70**

Domenico Consoli (Vibo Valentia)

08.40 – 09.40

#### **Tavola Rotonda**

#### **Confronto tra 5 modelli organizzativi, elementi di forza e di debolezza**

Interverranno: Maria Vittoria Calloni (Legnano), Elio Agostoni (Milano), Roberto Marconi (Grosseto), Maurizio Melis (Cagliari), Carlo Serrati (Genova)

09.40 – 10.00

Discussione

### SALA COSTANZA

08.30 – 10.00

#### **S13. CONFLITTI NEUROVASCOLARI**

Moderatori: Marco Aguggia (Asti), Carmelo Sturiale (Bologna)

08.30 – 08.50

#### **Inquadramento clinico e terapia medica**

Davide Zarcone (Milano)

08.50 – 09.10

#### **Imaging**

Pierluigi Lanza (Cosenza)

09.10 – 09.30

#### **Trattamenti chirurgici**

Marcello D'Andrea (Cesena)



09.30 – 09.50

**Studio prechirurgico con DTI del nervo trigemino come fattore prognostico al trattamento chirurgico della Nevralgia del Trigemino**

Dalila Fuschillo (Cesena)

09.50 – 10.00

Discussione

---

## **SALA VIOLANTE**

**08.30 – 10.00**

### **S14. MALFORMAZIONI DURALI**

Moderatori: Mauro Bergui (Torino), Renato Scienza (Padova)

08.30 – 09.00

*LECTURE:*

**Il trattamento endovascolare delle fistole durali cranioencefaliche**

Maria Ruggiero (Cesena)

09.00 – 09.20

**Quadri clinici di presentazione: una sfida difficile**

Ignazio Michele Santilli (Desio)

09.20 – 09.40

**La neurochirurgia nelle malformazioni durali**

Francesco Acerbi (Milano)

09.40 – 10.00

Discussione

Moderatore: Vittorio Donato (Roma)

---

## **SALA CONCORDIA**

**10.00 – 12.00**

### **II SESSIONE PLENARIA**

#### **ICTUS**

Moderatori: Elio Agostoni (Milano), Domenico Consoli (Vibo Valentia), Luca Valvassori (Monza)

*Introduzione:* Franco Servadei (Presidente WFNS)

#### **ICTUS IN ACUTO**

10.00 – 10.30

**Trattamento oltre la VI ora: il trial DAWN**

Raul Nogueira (Atlanta, USA)

10.30 – 11.00

**Il trattamento combinato in un centro HUB: cosa vuol dire centralizzare?**

Antonio Pitrone (Messina), Mauro Magoni (Brescia)

11.00 – 11.15

**Trombolisi endovenosa: solo rt-PA?**

David Giannandrea (Branca)

11.15 – 11.30

**Outcome clinico: come si analizza la scala di Rankin**

Teresa Cantisani (Perugia)

11.30 – 11.45

**Trattamento endovascolare di casi complessi/rari**

Lucio Castellan (Genova)

11.45 – 12.00

Discussione

**SIMPOSI PARALLELI  
FASCIA 12.00 - 13.30****SALA CONCORDIA****12.00 – 13.30****S15. URGENZE NEUROLOGICHE NELLE DEMENZE**

Moderatori: Cristina Paci (San Benedetto Del Tronto), Michele Ragno (San Benedetto Del Tronto)

12.00 – 12.15

**Neuroimaging morfologico e funzionale nella diagnosi di demenza**

Diego Cecchin (Padova)

12.15 – 12.30

**Trauma cranico nelle demenze: ruolo del neurochirurgo e del neurologo**

Riccardo Ricciuti (Viterbo), Roberto Gobbato (San Benedetto del Tronto)

12.30 – 12.45

**Ictus cerebrale nelle demenze: quale terapia?**

Emanuele Puca (San Benedetto del Tronto)

12.45 – 13.00

**Il delirium nelle demenze durante l'ospedalizzazione**

Fabiola Bologna (Bergamo)

13.00 – 13.30

Discussione

---

## **SALA POLISSENA**

**12.00 – 13.30**

### **S16. ICTUS IN POST-ACUTO**

Moderatori: Antonio Colombo (Seregno), Franco Galati (Vibo Valentia)

12.00 – 12.15

#### **Che cosa è una Stroke Unit: due modelli a confronto**

Tatiana Mazzoli (Branca)

12.15 – 12.30

#### **Chi dovrebbe stare in Stroke Unit?**

Alfonso Ciccone (Mantova)

12.30 – 12.45

#### **Ictus acuto: non solo fibrinolisi**

Maria Lusia Zedde (Reggio Emilia)

12.45 – 13.00

#### **Valutazione della disfagia in Stroke Unit**

Anna Nicolina Manca (Cagliari)

13:00 – 13:15

#### **Strokectomy**

Fulvio Tartara (Parma)

13:15 – 13:30

Discussione

---

## **SALA COSTANZA**

**12.00 – 13.30**

### **S17. MAV NON ROTTE**

Moderatori: Marco Cenzato (Milano), Francesco Causin (Padova), Ermanno Giombelli (Parma)

12.00 – 12.30

#### **LECTURE: Cerebral flow metabolism in AVMs**

Fady Charbel (Chicago, USA)

12.30 – 12.45

#### **L'approccio del neurochirurgo**

Giacomo Pavesi (Modena)

12.45 – 13.00

**Ruolo della radiocirurgia**

Leopoldo Silvio Casentini (Vicenza)

13.00 – 13.30

**LECTURE: Il trattamento endovascolare**

Salvatore Mangiafico (Firenze)

---

**SALA VIOLANTE**

**12.00 – 13.30**

**S18. CIDP UPDATE: DIAGNOSI E TERAPIA**

Moderatori: Bruno Giometto (Trento), Walter Neri (Forlì)

12.00 – 12.20

**CIDP: una o più malattie?**

Dario Cocito (Torino)

12.20 – 12.40

**La diagnosi strumentale e di Laboratorio**

Francesco Logullo (Macerata)

12.40 – 13.00

**Attualità di terapia**

Vincenzo Donadio (Bologna)

13.00 – 13.20

**E se non fosse CIDP? : Il caso dell'amiloidosi**

Giuseppe Vita (Messina)

13:20 – 13:30

Discussione

13.30 – 14.30

**Lunch**

---

**SALA CONCORDIA**

**14.30 – 16.30**

**III SESSIONE PLENARIA**

**SCLEROSI MULTIPLA**

Moderatori: Claudio Gasperini (Roma), Davide Maimone (Catania)

14.30 – 14.50

**Update sui nuovi criteri diagnostici nella sclerosi multipla**

Carla Tortorella (Roma)



14.50 – 15.10

**Sclerosi Multipla: nuove opzioni terapeutiche**

Ruggero Capra (Brescia)

15.10 – 15.30

**La definizione di risposta al trattamento**

Susanna Malagù (Cesena)

15.30 – 15.50

**Quale e quanta riabilitazione nella sclerosi multipla**

Claudio Solaro (Moncrivello, VC)

15.50 – 16.10

**Cure palliative nella sclerosi multipla**

Eugenio Pucci (Fermo)

16.10 – 16.30

Discussione

**SIMPOSI PARALLELI  
FASCIA 16.30 - 18.00**

**SALA CONCORDIA**

**16.30 – 18.00**

**S19. LA DBS E LE TERAPIE AVANZATE NELLA MALATTIA DI  
PARKINSON**

Moderatori: Michele Cavallo (Ferrara), Roberto Marconi (Grosseto)

16.30 – 16.50

**Update sull'efficacia della DBS nel Parkinson, distonia, tremore**

Franco Valzania (Reggio Emilia)

16.50 – 17.10

**Advance in DBS: nuovi paradigmi di stimolazione e procedure  
intraoperatorie**

Roberto Eleopra (Milano)

17.10 – 17.30

**Le terapie infusionali nella malattia di Parkinson**

Maria Chiara Sensi (Ferrara)

17.30 – 18.00

Discussant: Carlo Conti (Cagliari)

Venerdì 4 maggio



**SALA POLISSENA****16.30 – 18.00****S20. IDROCEFALO NORMOTESO. APPROCCIO MULTIDISCIPLINARE**

Moderatori: Angelo Taborelli (Como), Bruno Zanotti (Mantova)

16.30 – 16.45

**Clinica e diagnosi differenziale**

Claudio Pacchetti (Pavia)

16.45 – 17.00

**Diagnosi neuroradiologica. A che punto siamo?**

Giuseppe Napoli (Cesena)

17.00 – 17.15

**I risultati della perfusione liquorale nella diagnosi di NPH**

Carmelo Anile (Roma)

17.15 – 17.30

**I sistemi di derivazione ventricolo peritoneale: passato presente e futuro**

Diego Spagnoli (Gravedona, CO)

17.30 – 17.45

**C'è spazio per la ETV?**

Gilberto Vergoni (Cesena)

17.45 – 18.00

Discussione

**SALA COSTANZA****16.30 – 17.30****S21. LA FARMACOLOGIA DI GENERE**

Moderatori: Maria Vittoria Calloni (Legnano), Cristina Paci (San Benedetto Del Tronto)

16.30 – 16.50

**La farmacologia di genere: quali terapie, quali differenze**

Silvio Garattini (Milano)

16.50 – 17.10

**Epidemiologia clinica e terapia farmacologica delle donne in gravidanza con malattie cardiache strutturali**

Aldo Maggioni (Milano)



17.10 – 17.25

**A che punto è la medicina di genere in Italia tra normative, formazione e modelli organizzativi**

Marina Rizzo (Palermo)

17.25 – 17.30

Discussione

**SALA COSTANZA**

**17.30 – 18.00**

*Lettura Satellite con il contributo educativo non condizionante di Bayer*

Moderatore: Giuseppe Micieli (Pavia)

**Asa in prevenzione cerebrovascolare: ancora evidenze dopo 120 anni?**

Domenico Consoli (Vibo Valentia)

**SALA VIOLANTE**

**16.30 – 18.00**

**S22. SAGITTAL BALANCE NELLA CHIRURGIA SPINALE**

Moderatori: Natale Francaviglia (Palermo), Francesco Turiano (Reggio Calabria)

16.30 – 16.50

**Inquadramento clinico**

Roberto Bassani (Milano), Dario Gavino (Milano)

16.50 – 17.10

**Inquadramento neuroradiologico**

Roberto Izzo (Napoli)

17.10 – 17.30

**Trattamento**

Fulvio Tartara (Parma)

17.30 – 18.00

Discussione

**SESSIONE COMUNICAZIONI ORALI****18:00 – 19:00****SALA POLISSENA****18.00 – 19.10****SESSIONE I**

Moderatori: Gabriele Ciucci (Ravenna), Bruno Lucci (Pordenone), P. Zolo (Arezzo)

**DEMENZE E MALATTIE NEURODEGENERATIVE****1.****CRISI EPILETTICHE SUBCLINICHE IN PAZIENTI CON AD. DATI PRELIMINARI DELLO STUDIO IN ATTO**

Antonio Colombo (Monza)

A. Colombo, E. Mariani  
POLO NEUROLOGICO BRIANTEO

**EPILESSIA****2.****ANTICORPI ANTI-GAD NELL'EPILESSIA CRONICA: MARKER DI FARMACORESISTENZA CON IMPLICAZIONI TERAPEUTICHE SPECIFICHE?**

Elena Pasini (Bologna)

E. Pasini, P. Riguzzi, L. Volpi, S. Bonfatti, R. Michelucci  
IRCCS DELLE SCIENZE NEUROLOGICHE DI BOLOGNA, NEUROLOGIA OSP. BELLARIA E  
MAGGIORE, BOLOGNA

**MALATTIE CEREBROVASCOLARI****3.****CHARACTERISTICS AND DEMOGRAPHICS OF REVERSIBLE CEREBRAL VASOCONSTRICTION SYNDROME: DATA FROM THE FIRST SERIES OF ITALIAN PATIENTS. THE ITALIAN PROJECT ON STROKE AT YOUNG AGE (IPSYS)**

Loris Poli (Gorlago)

L. Poli<sup>1</sup>, M. Zedde<sup>2</sup>, M. Gamba<sup>3</sup>, A. Bersano<sup>4</sup>, A. Spalloni<sup>5</sup>, R. Patella<sup>5</sup>, M. Rasura<sup>5</sup>, A. Adami<sup>6</sup>, C. Piantadosi<sup>7</sup>, L. Quartuccio<sup>8</sup>, I. Casetta<sup>9</sup>, C. Azzini<sup>9</sup>, A. De Vito<sup>9</sup>, V. De Giuli<sup>1</sup>, F. Caria<sup>1</sup>, V. Piras<sup>10</sup>, M. Melis<sup>10</sup>, M. L. Delodovici<sup>11</sup>, C. Dall'Occhio<sup>12</sup>, C. Gandolfo<sup>13</sup>, D. Massucco<sup>13</sup>, P. Cerrato<sup>14</sup>, C. Motto<sup>15</sup>, F. Melis<sup>16</sup>, A. Chiti<sup>17</sup>, M. Gentile<sup>18</sup>, V. Bignamini<sup>19</sup>, A. Cavallini<sup>2</sup>, A. Persico<sup>2</sup>, A. Morotti<sup>2</sup>, E. M. Lotti<sup>21</sup>, A. Toriello<sup>22</sup>, N. Pugliese<sup>22</sup>, P. Costa<sup>23</sup>, G. Silvestrelli<sup>24</sup>, A. Lanari<sup>24</sup>, A. Zini<sup>25</sup>, M. Paciaroni<sup>26</sup>, C. Lodigiani<sup>27</sup>, S. Marcheselli<sup>28</sup>, S. Sanguigni<sup>29</sup>, M. Del Sette<sup>30</sup>, V. Terruso<sup>31</sup>, S. Monaco<sup>32</sup>, P. Lochner<sup>33</sup>, C. Zanferrari<sup>34</sup>, F. R. Pezzella<sup>35</sup>, A. Padovani<sup>1</sup>, A. Pezzini<sup>1</sup>

<sup>1</sup>DIPARTIMENTO DI SCIENZE CLINICHE E SPERIMENTALI, CLINICA NEUROLOGICA, UNIVERSITÀ DEGLI STUDI DI BRESCIA; <sup>2</sup>SC NEUROLOGIA, ARCISAPEDALE SANTA MARIA NUOVA, AZIENDA UNITÀ SANITARIA LOCALE - IRCCS, REGGIO EMILIA; <sup>3</sup>STROKE UNIT, NEUROLOGIA VASCOLARE, SPEDALI CIVILI DI BRESCIA; <sup>4</sup>UO MALATTIE CEREBROVASCOLARI, IRCCS FONDAZIONE ISTITUTO NEUROLOGICO "CARLO BESTA", MILANO; <sup>5</sup>STROKE UNIT, AZIENDA OSPEDALIERA SANT'ANDREA, UNIVERSITÀ "LA SAPIENZA" ROMA; <sup>6</sup>STROKE CENTER, DIPARTIMENTO DI NEUROLOGIA, OSPEDALE SACRO CUORE NEGRAR, VERONA; <sup>7</sup>UOC NEUROLOGIA, AZIENDA OSPEDALIERA "SAN GIOVANNI-ADDOLORATA", ROMA; <sup>8</sup>CLINICA REUMATOLOGICA, DIPARTIMENTO DI SCIENZE MEDICHE E BIOLOGICHE, AZIENDA OSPEDALIERO-UNIVERSITARIA "SANTA MARIA DELLA MISERICORDIA", UDINE; <sup>9</sup>STROKE UNIT, DIVISIONE DI NEUROLOGIA, DIPARTIMENTO DI NEUROSCIENZE E RIABILITAZIONE, AZIENDA OSPEDALIERO-UNIVERSITARIA DI FERRARA; <sup>10</sup>SC NEUROLOGIA E STROKE UNIT, AO BROTZU, CAGLIARI; <sup>11</sup>UNITÀ DI NEUROLOGIA, OSPEDALE DI CIRCOLO, UNIVERSITÀ DELL'INSUBRIA, VARESE; <sup>12</sup>UO NEUROLOGIA, ASST VOGHERA; <sup>13</sup>DIPARTIMENTO DI NEUROSCIENZE, RIABILITAZIONE, OFTALMOLOGIA, GENETICA E SCIENZE MATERNO-INFANTILI, UNIVERSITÀ DI GENOVA; <sup>14</sup>DIPARTIMENTO DI NEUROSCIENZE, STROKE UNIT, UNIVERSITÀ DI TORINO; <sup>15</sup>STROKE UNIT, DIPARTIMENTO DI SCIENZE NEUROLOGICHE, AZIENDA OSPEDALIERA NIGUARDA CA GRANDE, MILANO; <sup>16</sup>SC NEUROLOGIA, OSPEDALE MARIA VITTORIA, ASL CITTÀ DI TORINO; <sup>17</sup>UO NEUROLOGIA, AZIENDA OSPEDALIERA UNIVERSITARIA PISANA, PISA; <sup>18</sup>UO NEUROLOGIA STROKE UNIT, OSPEDALE CESANTA MARIA DELLA MISERICORDIA, ROVIGO; <sup>19</sup>STROKE UNIT, UO NEUROLOGIA, OSPEDALE S CHIARA, TRENTO STROKE UNIT, IRCCS FONDAZIONE ISTITUTO C. MONDINO, PAVIA; <sup>20</sup>UNITÀ OPERATIVA COMPLESSA NEUROLOGIA, AUSL ROMAGNA, RAVENNA; <sup>21</sup>UNITÀ OPERATIVA COMPLESSA NEUROLOGIA, AZIENDA OSPEDALIERA UNIVERSITARIA "SAN GIOVANNI DI DIO E RUGGI D'ARAGONA", SALERNO; <sup>22</sup>UO NEUROLOGIA, ISTITUTO OSPEDALIERO POLIAMBULANZA, BRESCIA, ITALIA; <sup>23</sup>STROKE UNIT, DIPARTIMENTO DI NEUROSCIENZE, OSPEDALE CARLO POMA, MANTOVA, ITALIA; <sup>24</sup>STROKE UNIT, CLINICA NEUROLOGICA, NUOVO OSPEDALE CIVILE S AGOSTINO ESTENSE, AZIENDA OSPEDALIERA DI MODENA; <sup>25</sup>STROKE UNIT AND DIVISIONE DI MEDICINA CARDIOVASCOLARE, UNIVERSITÀ DI PERUGIA; <sup>26</sup>CENTRO TROMBOSI, IRCCS HUMANITAS RESEARCH HOSPITAL, ROZZANO-MILANO; <sup>27</sup>NEUROLOGIA D'URGENZA E STROKE UNIT, ISTITUTO DI RICERCA E CURA A CARATTERE SCIENTIFICO HUMANITAS RESEARCH HOSPITAL, ROZZANO-MILANO; <sup>28</sup>DIPARTIMENTO DI NEUROLOGIA, OSPEDALE "MADONNA DEL SOCCORSO", SAN BENEDETTO DEL TRONTO; <sup>29</sup>UNITÀ DI NEUROLOGIA, EO OSPEDALI GALLIERA, GENOVA; <sup>30</sup>UO NEUROLOGIA STROKE UNIT, OSPEDALE VILLA SOFIA, PALERMO; <sup>31</sup>STROKE UNIT, OSPEDALE CIVICO, PALERMO; <sup>32</sup>DIPARTIMENTO DI NEUROLOGIA, SAARLAND UNIVERSITY MEDICAL CENTER, HOMBURG; <sup>33</sup>UOC NEUROLOGIA, ASST MELEGNANO-MARTESANA, VIZZOLO PREDABISSI; <sup>34</sup>STROKE UNIT, DIPARTIMENTO DI EMERGENZA-URGENZA, OSPEDALE S.CAMILLO-FORLANINI, ROMA

#### 4. DIMENSIONE OPERATIVA DELLA NEUROLOGIA DELL'EMERGENZA-URGENZA. ESPERIENZA DEL GRUPPO DI LAVORO LOMBARDO ANEU

Marco Gallazzi (Busto Arsizio)

M. Gallazzi<sup>1</sup>, E. Ballabio<sup>2</sup>, G. Bezzi<sup>3</sup>, G. Borutti<sup>4</sup>, M. Braga<sup>5</sup>, M. Calloni<sup>6</sup>, E. Candeloro<sup>7</sup>, A. Cavallini<sup>7</sup>, B. Censori<sup>8</sup>, M. Delodovici<sup>1</sup>, C. DePiazza<sup>9</sup>, L. Fusi<sup>10</sup>, A. Innocenti<sup>11</sup>, F. Mazzucchelli<sup>12</sup>, M. Meneri<sup>7</sup>, G. Micieli<sup>7</sup>, C. Motto<sup>13</sup>, I. Santilli<sup>14</sup>, C. Scaccabarozzi<sup>15</sup>, M. Sessa<sup>16</sup>, L. Tancredi<sup>17</sup>

<sup>1</sup>OSPEDALE DI CIRCOLO - ASST SETTE LAGHI, VARESE, <sup>2</sup>OSPEDALE SAN CARLO, MILANO, <sup>3</sup>OSPEDALE DI SONDRIO, <sup>4</sup>OSPEDALE DI VOGHERA, <sup>5</sup>OSPEDALE DI VIMERCATE, <sup>6</sup>OSPEDALE DI LEGNANO, <sup>7</sup>CLINICA MONDINO, PAVIA, <sup>8</sup>OSPEDALI RIUNITI, BERGAMO, <sup>9</sup>OSPEDALE VALDUCE, COMO, <sup>10</sup>OSPEDALE DI SARONNO, <sup>11</sup>OSPEDALE SAN DONATO, MILANO, <sup>12</sup>OSPEDALE DI GALLARATE, <sup>13</sup>OSPEDALE NIGUARDA, MILANO, <sup>14</sup>OSPEDALE DI DESIO, <sup>15</sup>OSPEDALE DI LECCO, <sup>16</sup>OSPEDALE DI CREMONA, <sup>17</sup>OSPEDALE S. ANNA, COMO

#### 5. HISTORY OF MIGRAINE AND BRAIN INFARCT VOLUME. THE ITALIAN

**PROJECT ON STROKE AT YOUNG AGE (IPSY)**

Valeria De Giuli (Brescia)

V. De Giuli MD<sup>1</sup>, M. Besana MD<sup>2</sup>, M. Grassi, PhD<sup>3</sup>, M. Zedde MD<sup>4</sup>, G. Malferrari MD<sup>4</sup>, A. Zini MD<sup>5</sup>, A. M. Simone MD<sup>5</sup>, C. Lodigiani MD, PhD<sup>6</sup>, P. Ferrazzi MD<sup>6</sup>, S. Marcheselli MD<sup>7</sup>, R. Patella MD<sup>8</sup>, A. Spalloni MD<sup>8</sup>, M. Rasura MD<sup>8</sup>, A. Cavallini MD<sup>9</sup>, A. Persico MD<sup>9</sup>, M. L. DeLodovici MD<sup>10</sup>, P. Bovi MD<sup>11</sup>, G. Tomelleri MD<sup>11</sup>, N. Checcarelli MD<sup>12</sup>, A. Chiti MD<sup>13</sup>, E. Giorli MD<sup>14</sup>, M. Del Sette MD<sup>15</sup>, A. Toriello MD<sup>16</sup>, L. Tancredi MD<sup>17</sup>, M. Braga MD<sup>18</sup>, L. Poli MD<sup>1</sup>, F. Caria MD<sup>1</sup>, M. Gamba MD<sup>19</sup>, G. Micieli MD<sup>2</sup>, A. Padovani MD, PhD<sup>1</sup>, R. Gasparotti MD<sup>2</sup>, A. Pezzini MD<sup>1</sup> on behalf of the Italian Project on Stroke in Young Adults (IPSY) Investigators

<sup>1</sup>DIPARTIMENTO DI SCIENZE CLINICHE E SPERIMENTALI, CLINICA NEUROLOGICA, UNIVERSITÀ DEGLI STUDI DI BRESCIA; <sup>2</sup>SEZIONE DI NEURORADIOLOGIA, DIPARTIMENTO DI SPECIALITÀ MEDICO-CHIRURGICHE, SCIENZE RADIOLOGICHE E SANITÀ PUBBLICA, UNIVERSITÀ DEGLI STUDI DI BRESCIA; <sup>3</sup>DIPARTIMENTO DI SCIENZE DEL SISTEMA NERVOSO E DEL COMPORTAMENTO, UNITÀ DI STATISTICA MEDICA E GENOMICA, UNIVERSITÀ DI PAVIA; <sup>4</sup>SC NEUROLOGIA, ARCISPEDALE SANTA MARIA NUOVA - IRCCS, REGGIO EMILIA; <sup>5</sup>STROKE UNIT, CLINICA NEUROLOGICA, NUOVO OSPEDALE CIVILE "S. AGOSTINO ESTENSE", AZIENDA OSPEDALIERA UNIVERSITARIA DI MODENA; <sup>6</sup>CENTRO TROMBOSI, IRCCS HUMANITAS RESEARCH HOSPITAL, ROZZANO-MILANO; <sup>7</sup>NEUROLOGIA D'URGENZA E STROKE UNIT, IRCCS HUMANITAS RESEARCH HOSPITAL, ROZZANO-MILANO; <sup>8</sup>STROKE UNIT, AZIENDA OSPEDALIERA SANT'ANDREA, UNIVERSITÀ "LA SAPIENZA", ROMA; <sup>9</sup>STROKE UNIT, IRCCS FONDAZIONE ISTITUTO "MONDINO", PAVIA; <sup>10</sup>UNITÀ DI NEUROLOGIA, OSPEDALE DI CIRCOLO, UNIVERSITÀ DELL'INSUBRIA, VARESE; <sup>11</sup>UOC NEUROLOGIA, AZIENDA OSPEDALIERA-UNIVERSITARIA BORGO TRENTO, VERONA; <sup>12</sup>UOC NEUROLOGIA, OSPEDALE VALDUCE, COMO; <sup>13</sup>NEUROLOGIA, AZIENDA OSPEDALIERA UNIVERSITARIA PISANA, PISA; <sup>14</sup>UNITÀ DI NEUROLOGIA, OSPEDALE S. ANDREA, LA SPEZIA; <sup>15</sup>UOC DI NEUROLOGIA, OSPEDALE GALLIERA, GENOVA; <sup>16</sup>UOC NEUROLOGIA, AO UNIVERSITARIA "SAN GIOVANNI DI DIO E RUGGI D'ARAGONA", SALERNO; <sup>17</sup>UOC NEUROLOGIA, AZIENDA OSPEDALIERA OSPEDALE SANT'ANNA, COMO; <sup>18</sup>UOC NEUROLOGIA, STROKE UNIT, ASST VIMERCATE; <sup>19</sup>STROKE UNIT, NEUROLOGIA VASCOLARE, SPEDALI CIVILI DI BRESCIA; <sup>20</sup> NEUROLOGIA D'URGENZA, IRCCS FONDAZIONE ISTITUTO "MONDINO", PAVIA

**6.****ICTUS GIOVANILE. REGISTRO EPIDEMIOLOGICO NELLA SARDEGNA MERIDIONALE ANNO 2017: VALUTAZIONE PRELIMINARE SULLA POPOLAZIONE RICOVERATA PRESSO LA STROKE UNIT DELL'AZIENDA OSPEDALIERA BROTTU DI CAGLIARI**

Lia Meleddu (Cagliari)

L. Meleddu, V. Piras, J. Moller, M. Melis  
NEUROLOGIA E STROKE UNIT, AZIENDA OSPEDALIERA BROTTU, CAGLIARI

**7.****INTRAVENOUS THROMBOLYSIS IN STROKE PATIENTS TAKING NOVEL ORAL ANTICOAGULANTS: EXPERIENCE WITH THE LOW-DOSE 0.6 MG/KG OF RECOMBINANT TISSUE-TYPE PLASMINOGEN ACTIVATOR. CASE REPORTS.**

Laura Giorfè (Catanzaro)

L. Giorfè<sup>1</sup>, M. Plastino<sup>1</sup>, D. Bosco<sup>1</sup>, F. Galati<sup>2</sup>, P. Postorino<sup>2</sup>, A. Consoli<sup>3</sup>, D. Consoli<sup>2</sup>  
<sup>1</sup>UOC DI NEUROLOGIA E STROKE UNIT, OSPEDALE S. GIOVANNI DI DIO, CROTONE, ITALY;  
<sup>2</sup>UOC DI NEUROLOGIA E STROKE UNIT, OSPEDALE JAZZOLINO, VIBO VALENTIA, ITALY;  
<sup>3</sup>DEPARTMENT OF INTERVENTIONAL NEURORADIOLOGY, FOCH HOSPITAL, VERSAILLES SAINT-QUENTIN-EN-YVELINES UNIVERSITY, SURESNES, FRANCE



## SALA COSTANZA

18.00 – 19.00

### SESSIONE II

Moderatori: Filippo Lo Presti (Messina), Giuseppe Zappalà (Catania)

## DEMENZE E MALATTIE NEURODEGENERATIVE

1.

### MCI A DIFFERENTE PRESENTAZIONE CLINICA: ASSOCIAZIONI TRA DISTURBI COGNITIVI E PSICOCOMPORTAMENTALI

Sebastiano Lorusso (Rimini)

S. Lorusso, E. Barvas, C. Maioli, M. Romantini

LABORATORIO DI NEUROPSICOLOGIA, U.O. NEUROLOGIA OSPEDALE DI RIMINI

2.

### PREVALENZA DI IDROCEFALO NORMOTESO IDIOPATICO (INPH) NELLA COORTE DI PAZIENTI IN CARICO NELL'ANNO 2017 PRESSO IL CDCD DELLA ULSS 9 SCALIGERA

Francesca Sala (Verona)

F. Sala, G. Massironi, M. C. Accordini, P. Renso, N. Refatti, L. De Togni

U.O.S.D. CENTRO PER I DISTURBI COGNITIVI E LE DEMENZE E AMBULATORIO DISTURBI DEL MOVIMENTO ULSS9 VERONA

## MALATTIE NEUROMUSCOLARI

3.

### AUTOPHAGY IN NECROTIZING AUTOIMMUNE MYOPATHY

Cristiana Coppola (Bari)

C. Coppola<sup>1</sup>, F. Girolamo<sup>2</sup>, M. Giannini<sup>2</sup>, A. Lia<sup>2</sup>, A. Amati<sup>2</sup>, D. D'Abbicco<sup>2</sup>, M. Tampoia, M<sup>2</sup>. Trojano<sup>2</sup>, F. Iannone<sup>2</sup>, L. Serlenga<sup>3</sup>

<sup>1</sup>OSPEDALE DI VENERE, BARI; <sup>2</sup>OSPEDALE CONSORZIALE POLICLINICO-UNIVERSITÀ DI BARI;

<sup>3</sup>OSPEDALE I. BONOMO, ANDRIA (BAT)

4.

### SCELTE E DICHIARAZIONI ANTICIPATE DI TRATTAMENTO: L'ESPERIENZA DEL CRESLA DI TORINO

Alessandro Bombaci (Torino)

A. Bombaci<sup>1</sup>, A. Ilardi<sup>1</sup>, U. Manera<sup>1</sup>, S. Cammarosano<sup>1</sup>, A. Canosa<sup>1</sup>, C. Moglia<sup>1</sup>, A. Chiò<sup>1</sup>, A. Calvo<sup>1</sup>

CRESLA, DIPARTIMENTO NEUROSCIENZE "RITA LEVI MONTALCINI", OSPEDALE MOLINETTE, UNIVERSITÀ DEGLI STUDI DI TORINO

**NEURORIABILITAZIONE****5. EFFICACY OF INTENSIVE MULTIDISCIPLINARY REHABILITATION IN PARKINSON'S DISEASE: A RANDOMISED CONTROLLED STUDY**

Graziella Madeo (Gravedona)

D. Ferrazzoli<sup>1</sup>, P. Ortelli<sup>1</sup>, G. Madeo<sup>1</sup>, I. Zivi<sup>1</sup>, V. Cian<sup>1</sup>, E. Urso<sup>1</sup>, M. F. Ghilardi<sup>2</sup>, R. Maestri<sup>3</sup>, G. Frazzitta<sup>1</sup>  
<sup>1</sup>DEPARTMENT OF PARKINSON'S DISEASE, MOVEMENT DISORDERS AND BRAIN INJURY REHABILITATION, «MORIGGIA-PELASCINI» HOSPITAL, GRAVEDONA ED UNITI, ITALY. <sup>2</sup>DEPARTMENT OF PHYSIOLOGY, PHARMACOLOGY AND NEUROSCIENCE, CUNY MEDICAL SCHOOL, NEW YORK, NEW YORK, USA. <sup>3</sup>DEPARTMENT OF BIOMEDICAL ENGINEERING, ISTITUTI CLINICI SCIENTIFICI MAUGERI SPA SOCIETÀ BENEFIT, IRCCS, MONTESCANO

**6. QUALITA' DI VITA, ANSIA, DEPRESSIONE E BURDEN NELLA POPOLAZIONE CON ICTUS CEREBRALE: UNO STUDIO LONGITUDINALE MULTICENTRICO**

Gianluca Pucciarelli (Roma)

G. Pucciarelli<sup>1</sup>, S. Simeone<sup>2</sup>, R. Alvaro<sup>3</sup>, E. Vellone<sup>1</sup>, C. S. Lee<sup>3</sup>, K. S. Lyons<sup>3</sup>  
<sup>1</sup>UNIVERSITÀ DEGLI STUDI DI ROMA TOR VERGATA, <sup>2</sup>POLICLINICO UNIVERSITARIO DI NAPOLI FEDERICO II, <sup>3</sup>OREGON HEALTH & SCIENCE UNIVERSITY, USA

**SALA VIOLANTE****18.00 – 19.20****SESSIONE III**

Moderatori: Pietro Amistà (Rovigo), Maurizio Riva (Lodi) Roberto Trignani (Ancona)

**A TEMA LIBERO****1. VALUTAZIONE E INTERVENTO PSICOLOGICO ALL'INTERNO DEL DIPARTIMENTO DI NEUROSCIENZE: IL PRIMO ANNO DI ATTIVITA'**

Annalisa Sgoifo (Milano)

A. Sgoifo<sup>1</sup>, A. Protti<sup>2</sup>, F. Imbesi<sup>2</sup>, L. Nobili<sup>3</sup>, E. Susani<sup>2</sup>, R. Marazzi<sup>2</sup>, P. Proserpio<sup>3</sup>, C. Campana<sup>3</sup>, C. De Min<sup>4</sup>, M. Caruso<sup>4</sup>, MG. Esposito<sup>2</sup>, G. Codispoti<sup>2</sup>, M. Cenzato<sup>4</sup>, U. Mazza<sup>5</sup>, E.C. Agostoni<sup>1</sup>  
<sup>1</sup>DIPARTIMENTO DI NEUROSCIENZE, ASST GRANDE OSPEDALE METROPOLITANO NIGUARDA;  
<sup>2</sup>NEUROLOGIA E STROKE UNIT, DIPARTIMENTO DI NEUROSCIENZE, ASST GRANDE OSPEDALE METROPOLITANO NIGUARDA;  
<sup>3</sup>NEUROCHIRURGIA DELL'EPILESSIA, DIPARTIMENTO DI NEUROSCIENZE, ASST GRANDE OSPEDALE METROPOLITANO NIGUARDA;  
<sup>4</sup>NEUROCHIRURGIA, DIPARTIMENTO DI NEUROSCIENZE, ASST GRANDE OSPEDALE METROPOLITANO NIGUARDA;  
<sup>5</sup>PSICOLOGIA CLINICA, DIPARTIMENTO DI SALUTE MENTALE E DELLE DIPENDENZE, ASST GRANDE OSPEDALE METROPOLITANO NIGUARDA



**NEUROCHIRURGIA**

**2. EMORRAGIA SUBARACNOIDEA DA ROTTURA DI ANEURISMA CEREBRALE: RISULTATI E CONFRONTO DEL RISCHIO DI RICANALIZZAZIONE DOPO TRATTAMENTO CHIRURGICO RISPETTO AL TRATTAMENTO ENDOVASCOLARE**

Elena Virginia Colombo (Parma)

E. V. Colombo<sup>1</sup>, D. Ruscitti<sup>1</sup>, I. Dascola<sup>1</sup>, P. Filippi<sup>1</sup>, R. Menozzi<sup>2</sup>, E. Giombelli<sup>1</sup>  
<sup>1</sup>U.O. NEUROCHIRURGIA - AOU DI PARMA; <sup>2</sup>DIPARTIMENTO DI NEURORADIOLOGIA - AOU DI PARMA

**3. RADIOCHIRURGIA STEREOTASSICA COME TRATTAMENTO DI PRIMA LINEA NELLE MALFORMAZIONI ARTERO-VENOSE CEREBRALI NON ROTTE NELL'ERA POST-ARUBA. RISULTATI PRELIMINARI**

Marcello Boldrini (Verona)

M. Boldrini<sup>1</sup>, M. Longhi<sup>1</sup>, R. Foroni<sup>2</sup>, P. Polloniato<sup>2</sup>, E. Zivelonghi<sup>2</sup>, A. Pasqualin<sup>6</sup>, G. Pinna<sup>5</sup>, P. Zampieri<sup>3</sup>, C. Cavedon<sup>2</sup>, S. Dall'Oglio<sup>4</sup>, R. Mazzarotto<sup>4</sup>, N. Tommasi<sup>2</sup>, E. Ciceri<sup>3</sup>, A. Nicolato<sup>1</sup>  
<sup>1</sup>USO RADIOCHIRURGIA E NEUROCHIRURGIA STEREOTASSICA – DIPARTIMENTO DI NEUROSCIENZE; <sup>2</sup>UOC FISICA MEDICA – DAI DIAGNOSTICA; <sup>3</sup>UOC NEURORADIOLOGIA – DAI DIAGNOSTICA; <sup>4</sup>UOC RADIOTERAPIA – DAI ONCOLOGIA; <sup>5</sup>UOC NEUROCHIRURGIA A - DIPARTIMENTO DI NEUROSCIENZE; <sup>6</sup>UOC NEUROCHIRURGIA B - DIPARTIMENTO DI NEUROSCIENZE

**4. RUOLO DELLA FLUORESCINA NELLA CHIRURGIA DEI GLIOMI DI ALTO GRADO. L'ESPERIENZA DI CESENA**

Giuseppe Maimone (Cesena)

V. Antonelli, G. Maimone, A. Turrini, L. Tosatto  
U.O. NEUROCHIRURGIA, "M. BUFALINI", CESENA

**5. DESCRIZIONE DI UN RARO CASO DI GLIOBLASTOMA INTRAMIDOLLARE REVIEW DELLA LETTERATURA**

Mary Romano (Reggio Calabria)

M. Romano<sup>1</sup>, F. Turiano<sup>1</sup>, G. Na Caruso<sup>1</sup>, P. Versace, A. Porcelli<sup>2</sup>, C. Tuscano<sup>3</sup>, A. Marchionne<sup>3</sup>, M. Priolo<sup>4</sup>, M. C. Cannatà<sup>4</sup>, C. Mammì<sup>4</sup>, Al Sayyad Said<sup>3</sup>, M. Campello<sup>1</sup>  
<sup>1</sup>U.O.C. NEUROCHIRURGIA, <sup>2</sup>U.O. NEURORADIOLOGIA, <sup>3</sup>U.O. RADIOTERAPIA, <sup>4</sup>U.O.S.D. GENETICA MEDICA GRANDE OSPEDALE METROPOLITANO "BIANCHI-MELACRINO-MORELLI" REGGIO CALABRIA



**NEURO-ONCOLOGIA****6.  
THE VALUE OF DIGITAL SUBTRACTED T1 POST-CONTRAST IMAGING  
IN THE EVALUATION OF RESIDUAL TUMOR IN EARLY POST-  
OPERATIVE MRI**

Silvia Piccinini (Parma)

S. Piccinini, F. Chizzolini, E. Giombelli, G. Crisi  
AZIENDA OSPEDALIERA-UNIVERSITARIA DI PARMA**7.  
TRATTAMENTO RADIO-CHEMIOTERAPICO IN PAZIENTI CON  
GLIOBLASTOMI E ASTROCITOMI IN FUNZIONE DELL'ASSETTO BIO-  
MOLECOLARE OTTENUTO MEDIANTE TECNICA MLPA E MS-MLPA**  
Letizia Pintomalli (Reggio Calabria)L. Pintomalli<sup>1</sup>, M. Fiorentino<sup>1</sup>, P. Scaramozzino<sup>1</sup>, M. C. Cannatà<sup>1</sup>, G. Albonico<sup>2</sup>, M. Maisano<sup>2</sup>, B. Belvedere<sup>2</sup>, C. Tuscano<sup>3</sup>, F. Turiano<sup>4</sup>, M. Priolo<sup>1</sup>  
GRANDE OSPEDALE METROPOLITANO BIANCHI-MELACRINO-MORELLI**8.  
TUMOR LOCATION AND PATIENT AGE PREDICT BIOLOGICAL  
SIGNATURES OF HIGH-GRADE GLIOMAS**

Roberto Altieri (Torino)

R. Altieri<sup>1</sup>, F. Zenga, A. Ducati<sup>1</sup>, A. Melcarne<sup>1</sup>, F. Cofano<sup>1</sup>, M. Mammi<sup>1</sup>, G. Di Perna<sup>1</sup>, R. Savastano<sup>2</sup>, D. Carbossa<sup>1</sup><sup>1</sup>NEUROSURGICAL UNIT, DEPARTMENT OF NEUROSCIENCE, UNIVERSITY OF TURIN, TURIN;<sup>2</sup>AOU SAN GIOVANNI DI DIO E RUGGI D'ARAGONA, SALERNO

## Sabato 5 maggio

**ORE 08.00**

Apertura Segreteria

### **SIMPOSI PARALLELI FASCIA 08.30 - 10.00**

#### **SALA CONCORDIA**

**08.30 – 10.00**

#### **S23. LE LESIONI TRAUMATICHE DEL SISTEMA NERVOSO PERIFERICO**

Moderatori: Renato Donzelli (Caserta), Giovanni Pavesi (Verona)

08.30 – 08.45

#### **Diagnosi, indicazioni chirurgiche e timing nelle lesioni traumatiche del sistema nervoso periferico**

Carlo Sacco (Lugo, RA)

08.45 – 09.00

#### **Il ruolo della neuro ecografia**

Giulia Piccinini (Roma)

09.00 - 09.15

#### **Il ruolo diagnostico della neurofisiologia**

Davide Manca (Cagliari)

09.15 – 09.30

#### **Imaging per la ricerca delle avulsioni radicolari**

Mariangela Cava (Milano)

09.30 – 09.45

#### **La chirurgia ricostruttiva nelle avulsioni radicolari di plesso**

Guido Staffa (Lugo, RA)

09.45 – 10.00

Discussione

---

#### **SALA POLISSENA**

**08.30 – 10.00**

#### **S24. TELEMEDICINA / TELESTROKE**

Moderatori: Bruno Giometto (Trento), Pasquale Palumbo (Prato)

08.30 – 08.45

**L'esperienza di Legnano/Magenta**

Francesco Muscia (Legnano, MI)

08.45 – 09.00

**Trasmissione immagini nell'ictus ischemico acuto: esperienza a Varese**

Fabio Baruzzi (Varese)

09.00 – 09.15

**Trasmissione immagini nell'ictus ischemico acuto: esperienza a Roma**

Anne Falcou (Roma)

09.15 – 09.30

**Lo schema HUB&SPOKE di Modena**

Andrea Zini (Modena)

09.30 – 09.45

**Time is brain: sempre vero?**

Salvatore Mangiafico (Firenze)

09.45 – 10.00

Discussione

**Con il contributo educativo non condizionante di Telbios****SALA COSTANZA****08.30 – 10.00****S25. LA RIABILITAZIONE NELLE NEUROLESIONI DALLA FASE ACUTA AGLI ESITI: CONFERMA E PROPOSTE PER RISPONDERE ALLE SFIDE DEL PROSSIMO FUTURO**

Moderatori: Giuseppe Frazzitta (Gravedona, CO), Andrea Naldi (Cesena)

08.30 – 08.50

**L'importanza della presa in carico precoce e le insidie del prossimo futuro**

Guido Teodorani (Cesena), Francesca Fusai (Cesena)

08.50 – 09.10

**I risultati della fase sub-acuta ospedaliera e le allettanti promesse della riabilitazione robotica e virtuale**

Flores Arlotti (Cesena)



09.10 – 09.30

**Garantire la continuità ospedale-territorio: l'unità di valutazione riabilitativa (UVR)**

Nicola Preiti (Perugia)

09.30 – 10.00

**Problematiche emergenti in Neuroriabilitazione**

Carlo Cisari (Novara)

---

**SALA CONCORDIA**

**10:00 – 12.00**

**CLINICAL ROUND MULTIDISCIPLINARI 2**

**Controversie in Neuroscienze**

Moderatori: Andrea Saletti (Ferrara), Roberto Stefini (Legnano), Luca Valvassori (Monza), Andrea Zini (Modena)

**Caso clinico: Sclerosi Multipla**

Susanna Malagù (Cesena)

**Caso clinico: Trombosi dei seni venosi**

Elvis Lafe (Pavia)

**Caso clinico: Aneurisma**

Vincenzo Antonelli (Cesena)

**Caso clinico: Malformazione durale**

Martino Cellerini (Bologna)

**SESSIONE COMUNICAZIONI ORALI**  
**12:00 – 13:00**

**SALA POLISSENA**

**12.00 – 13.00**

**SESSIONE IV**

Moderatori: Elvis Lafe (Pavia), Federico Menetti (Rimini), Giuseppe Napoli (Cesena)

**NEURORADIOLOGIA**

**1.**

**3T MRGFUS: IL GRUPPO DI LAVORO DI VERONA. ESPERIENZA AD ALTO CAMPO.**

Elisa Francesca Maria Ciceri (Verona)

E. Ciceri<sup>1</sup>, G. K. Ricciardi<sup>1</sup>, S. Tamburin<sup>2</sup>, M. Longhi<sup>3</sup>, T. Bovi<sup>2</sup>, B. Bonetti<sup>2</sup>, C. Cavedon<sup>4</sup>, R. I. Foroni<sup>4</sup>, A. Nicolato<sup>3</sup>, G. Pinna<sup>3</sup>, M. Tinazzi<sup>2</sup>, P. Zanatta<sup>5</sup>, S. Montemezzi<sup>6</sup>

<sup>1</sup>NEURORADIOLOGIA, <sup>2</sup>NEUROLOGIA, <sup>3</sup>NEUROCHIRURGIA, <sup>4</sup>FISICA SANITARIA, <sup>5</sup>NEURORIANIMAZIONE, <sup>6</sup>RADIOLOGIA, AZIENDA OSPEDALIERA UNIVERSITARIA INTEGRATA VERONA

**2.**

**LA NOSTRA ESPERIENZA NEL TRATTAMENTO DELLE FRATTURE VERTEBRALI MEDIANTE DEVICES ESPANDIBILI INTRAVERTEBRALI DI 3° GENERAZIONE - SPINE JACK**

Daniele Gambacorta (Grosseto)

D. Gambacorta, V. Lunghi, M. Zocchi  
 UOSD NEURORADIOLOGIA AZIENDA USL TOSCANA SUD EST

**3.**

**LESIONI NUCLEO BASALI E TALAMICHE: DIAGNOSI DIFFERENZIALE E "TIPS AND TRICKS"**

Gabriella D'Apolito (Cesena)

G. D'Apolito, I. Traluci, M. Ruggiero  
 OSPEDALE BUFALINI, CESENA

**4.**

**SELEZIONE ALL'INTERVENTO ENDOVASCOLARE E CORRELAZIONE TRA COLLATERAL SCORING E VOLUME INFARTUALE IN PAZIENTI CON OCCLUSIONE "TANDEM"**

Enrico Epifani (Parma)

E. Epifani, F. Ormitti, D. Cerasti, G. Capurri, P. Piazza, R. Menozzi  
 UOC NEURORADIOLOGIA, AOU PARMA

## 5. STIMA DELLA SOPRAVVIVENZA NEI PAZIENTI CON GLIOBLASTOMA MULTIFORME: ANALISI MEDIANTE ISTOGRAMMA DELLA RM PERFUSIONALE

Alessia Guarnera (Roma)

A. Guarnera, A. Romano, A. Di Napoli, O. Gagliardo, A. Grossi, A. Bozzao  
UOC NEURORADIOLOGIA, AZIENDA OSPEDALIERA SANT'ANDREA, ROMA

## 6. VALUTAZIONE MEDIANTE TC BASALE DI PRONTO SOCCORSO DI PAZIENTI CON TROMBOSI VENOSA CEREBRALE

Alessia Guarnera (Roma)

A. Guarnera, A. Romano, G. Trasimeni, L. Pasquini, G. Butera, A. Bozzao  
UOC NEURORADIOLOGIA, AZIENDA OSPEDALIERA SANT'ANDREA, ROMA

---

## SALA COSTANZA

12.00 – 13.00

### SESSIONE V

Moderatori: Domenico Bosco (Reggio Calabria), Andrea Cardia (Milano), Mauro Campello (Reggio Calabria)

## NEUROCHIRURGIA

### 1. DIRECT STROKECTOMY AND EXTENSIVE CEREBRO-SPINAL FLUID DRAINAGE FOR THE TREATMENT OF SPACE-OCCUPYING CEREBELLAR ISCHEMIC STROKES.

Elena Virginia Colombo (Milano)

F. Tartara<sup>1</sup>, D. Bongetta<sup>2</sup>, E. V. Colombo<sup>1</sup>, C. Bortolotti<sup>3</sup>, M. Cenzato<sup>4</sup>, E. Giombelli<sup>1</sup>, P. Gaetani<sup>2</sup>, F. Zenga<sup>5</sup>, G. Pilloni<sup>5</sup>, A. Ciccone<sup>6</sup>, M. Sessa<sup>7</sup>

<sup>1</sup>UO NEUROCHIRURGIA, AZIENDA OSPEDALIERO-UNIVERSITARIA, PARMA; <sup>2</sup>UO NEUROCHIRURGIA, IRCCS POLICLINICO S. MATTEO, PAVIA; <sup>3</sup>UO NEUROCHIRURGIA, ISTITUTO DELLE SCIENZE NEUROLOGICHE - OSPEDALE BELLARIA, BOLOGNA; <sup>4</sup>UO NEUROCHIRURGIA, IRCCS OSPEDALE NIGUARDA CA' GRANDA, MILANO; <sup>5</sup>UO NEUROCHIRURGIA, AOU CITTÀ DELLA SALUTE E DELLA SCIENZA, TORINO; <sup>6</sup>SC NEUROLOGIA, DIPARTIMENTO INTERAZIENDALE NEUROSCIENZE CREMONA-MANTOVA, ASST MANTOVA; <sup>7</sup>SC NEUROLOGIA, DIPARTIMENTO INTERAZIENDALE NEUROSCIENZE CREMONA-MANTOVA, ASST CREMONA

### 2. INTRA-OPERATIVE COMPUTED TOMOGRAPHY AND FINITE ELEMENT MODELLING FOR MULTIMODAL IMAGE FUSION

Marco Riva (Milano)

M. Riva<sup>1,2</sup>, P. Hiepe<sup>3</sup>, M. Frommert<sup>3</sup>, F. Pessina<sup>2</sup>, M. Conti Nibali<sup>2</sup>, M. Rossi<sup>2</sup>, T. Sciortino<sup>2</sup>, L. Bello<sup>1,2</sup>  
<sup>1</sup>UNIVERSITÀ DEGLI STUDI DI MILANO; <sup>2</sup>HUMANITAS RESEARCH HOSPITAL; <sup>3</sup>BRAINLAB AG

### 3. LOWER GRADE GLIOMAS: A METABOLIC CHARACTERIZATION OF PHENOTYPIC AND GENOTYPIC FEATURES.

Marco Riva (Milano)

M. Riva<sup>1,2</sup>, E. Lopci<sup>3</sup>, A. Castellano<sup>4</sup>, L. Olivari<sup>3</sup>, F. Pessina<sup>2</sup>, P. Navarria<sup>2</sup>, M. Grimaldi<sup>2</sup>, R. Rudà<sup>5</sup>, R. Soffiatti<sup>5</sup>, A. Chiti<sup>3</sup>, L. Bello<sup>1,2</sup>

<sup>1</sup>UNIVERSITÀ DEGLI STUDI DI MILANO; <sup>2</sup>HUMANITAS RESEARCH HOSPITAL - UNIT OF ONCOLOGICAL NEUROSURGERY; <sup>3</sup>HUMANITAS RESEARCH HOSPITAL - UNIT OF NUCLEAR MEDICINE; <sup>4</sup>UNIVERSITÀ VITA-SALUTE SAN RAFFAELE; <sup>5</sup>UNIVERSITÀ DEGLI STUDI DI TORINO

### 4. LUMBAR SYNOVIAL CYST. A SERIES OF 104 CASES AND A PROPOSAL OF MANAGEMENT GUIDELINES

Mattia Sedia (Reggio Emilia)

M. Sedia, A. Veroni, M. Ruini, V. Nizzoli, V. Dallolio, G. Casero, A. Sinigaglia, S. Zironi  
GVM CARE & RESEARCH - SALUS HOSPITAL, REGGIO EMILIA

### 5. STROKECTOMY IN MCA STROKE, RATIONALE AND PRELIMINARY RESULTS

Elena Virginia Colombo (Milano)

F. Tartara<sup>1</sup>, E. V. Colombo<sup>1</sup>, D. Bongetta<sup>2</sup>, C. Bortolotti<sup>3</sup>, M. Cenzato<sup>4</sup>, D. Boeris<sup>4</sup>, E. Giombelli<sup>1</sup>, P. Gaetani<sup>2</sup>, F. Zenga<sup>5</sup>, A. Ciccone<sup>6</sup>, A. Giossi<sup>7</sup>, M. Sessa<sup>7</sup>

<sup>1</sup>UO NEUROCHIRURGIA, AZIENDA OSPEDALIERO-UNIVERSITARIA, PARMA; <sup>2</sup>UO NEUROCHIRURGIA, IRCCS POLICLINICO S. MATTEO, PAVIA; <sup>3</sup>UO NEUROCHIRURGIA, ISTITUTO DELLE SCIENZE NEUROLOGICHE - OSPEDALE BELLARIA, BOLOGNA; <sup>4</sup>UO NEUROCHIRURGIA, IRCCS OSPEDALE NIGUARDA CA' GRANDA, MILANO; <sup>5</sup>UO NEUROCHIRURGIA, AOU CITTÀ DELLA SALUTE E DELLA SCIENZA, TORINO; <sup>6</sup>SC NEUROLOGIA, DIPARTIMENTO INTERAZIENDALE NEUROSCIENZE CREMONA-MANTOVA, ASST MANTOVA; <sup>7</sup>SC NEUROLOGIA, DIPARTIMENTO INTERAZIENDALE NEUROSCIENZE CREMONA-MANTOVA, ASST CREMONA

## SALA VIOLANTE

12.00 – 13.00

### SESSIONE VI

Moderatori: Walter Neri (Forlì), Stefano Stefanucci (Foligno)

## NEUROCHIRURGIA

### 1. DO ANTIPLATELET AND ANTICOAGULANT DRUGS MODIFY OUTCOME OF PATIENTS TREATED FOR CHRONIC SUBDURAL HEMATOMA? STILL A CONTROVERSIAL ISSUE

Lorenzo Mongardi (Ferrara)

L. Mongardi, A. Scerrati, M. A. Cavallo, P. De Bonis  
UNIVERSITA' DEGLI STUDI DI FERRARA

**2. ERNIA MIDOLLARE IDIOPATICA: TRATTAMENTO CHIRURGICO E FOLLOW-UP IN 8 CASI CONSECUTIVI**

Nicolò Marchesini (Verona)

N. Marchesini, U. M. Ricci, C. Soda, G. Ravenna, F. Faccioli, G. Pinna  
AZIENDA OSPEDALIERA UNIVERSITARIA INTEGRATA DI VERONA

**3. MVD PER NEURALGIA TRIGEMINALE: QUALI FATTORI INFLUENZANO L'OUTCOME CHIRURGICO?**

Yuri Ceccaroni (Verona)

B. Masotto, G. Pinna, Y. Ceccaroni, G. Ghisellini  
AZIENDA OSPEDALIERA UNIVERSITARIA INTEGRATA DI VERONA

**4. SICUREZZA IN NEUROCHIRURGIA SPINALE: UTILIZZO INTEGRATO DI NEURONAVIGAZIONE E TC INTRAOPERATORIA IN 86 CASI. UN ANNO DI ESPERIENZA DEL NOSTRO CENTRO**

Sara Forgnone (Novara)

S. Forgnone<sup>1</sup>, A. Bianco<sup>1</sup>, R. Fornaro<sup>1</sup>, E. Crobeddu<sup>1</sup>, P. Car<sup>1</sup>, A. Gerosa<sup>2</sup>, A. Fanti<sup>2</sup>, C. Cossandi<sup>1</sup>, G. Panzarasa<sup>1</sup>  
<sup>1</sup>OSPEDALE MAGGIORE CARITÀ DI NOVARA; <sup>2</sup>UNIVERSITÀ DEGLI STUDI DI PAVIA

**5. UTILIZZO INTEGRATO DI TC INTRAOPERATORIA E NEURONAVIGAZIONE: LA NOSTRA ESPERIENZA IN NEUROCHIRURGIA CRANICA.**

Sara Forgnone (Novara)

S. Forgnone<sup>1</sup>, R. Fornaro<sup>1</sup>, P. Car<sup>1</sup>, E. Crobeddu<sup>1</sup>, A. Bianco<sup>1</sup>, A. Fanti<sup>2</sup>, A. Gerosa<sup>2</sup>, A. Di Cristofori<sup>1</sup>, C. Cossandi<sup>1</sup>, G. Panzarasa<sup>1</sup>  
<sup>1</sup>AOU MAGGIORE CARITÀ NOVARA; <sup>2</sup>UNIVERSITÀ DI PAVIA

**6. VALUTAZIONE INTRAOPERATORIA DEL FLUSSO EMATICO NELLE MALFORMAZIONI ARTEROVENOSE LOCALIZZATE IN PROSSIMITÀ DI AREE ELOQUENTI: INDICAZIONI, ATTUABILITÀ, UTILITÀ'**

Emanuela Crobeddu (Torino)

E. Crobeddu<sup>1,2</sup>, C. Cossandi<sup>1</sup>, A. Fanti<sup>1</sup>, F. Zenga<sup>2</sup>, D. Garbossa<sup>2</sup>, A. Melcarne<sup>2</sup>, R. Fornaro<sup>1</sup>, R. Altieri<sup>2</sup>, S. Forgnone<sup>1</sup>, A. Gerosa<sup>1</sup>, G. Panzarasa<sup>1</sup>, A. Ducati<sup>2</sup>, M. Lanotte<sup>2</sup>  
<sup>1</sup>AZIENDA OSPEDALIERA UNIVERSITARIA MAGGIORE DELLA CARITÀ DI NOVARA, SC NEUROCHIRURGIA, NOVARA, ITALIA, <sup>2</sup>UNIVERSITÀ DEGLI STUDI DI TORINO, DIPARTIMENTO DI NEUROSCIENZE, TORINO, ITALIA



**SESSIONE e-POSTER****11.45 – 13.00****AREA POSTER**

MODERATORI: Maurizio Melis (Cagliari), Walter Neri (Forlì), Stefano Ricci (Città di Castello), Maria Ruggiero (Cesena), Luigino Tosatto (Cesena), Luca Valvassori (Monza), Bruno Zanotti (Mantova)

**A TEMA LIBERO****P1.****CASE REPORT: TWO-STAGE TRANSVERSE MYELITIS DUE TO LISTERIA MONOCYTOGENES**

Silvia Strumia (Forlì)

S. Strumia, M. Gessaroli, W. Neri

UNITÀ OPERATIVA DI NEUROLOGIA, OSPEDALE MORGAGNI-PIERANTONI, FORLÌ

**P2.****ENCEFALOMIELORADICOLONEVRITE POST-INFETTIVA FULMINANTE (ADEM - LIKE): UN CASO CLINICO EMBLEMATICO**

Enrico Ferrante (Potenza)

A. Cervellino, N. Paciello, D. Peluso, D. Acquistapace, A. Romaniello, E. Ferrante

UOC NEUROLOGIA, AZIENDA OSPEDALIERA REGIONALE SAN CARLO - POTENZA

**P3.****L'INFERMIERE SPECIALISTA IN NEUROSCIENZE: DAL PROGETTO NEUROBLEND AL MASTER IN NURSING DELLE NEUROSCIENZE**

Giuseppina Seppini (Torino)

S. Polanski<sup>1</sup>, C. Razzini<sup>2</sup>, G. Seppini<sup>3</sup><sup>1</sup>INFERMIERE DIRIGENTE AZIENDA SANITARIA ALTO ADIGE COMPRESORIO DI BOLZANO,<sup>2</sup>INFERMIERE COORDINATORE DIPARTIMENTO SITR ASST SPEDALI CIVILI BRESCIA, <sup>3</sup>INFERMIERE COORDINATORE SC NEURORIABILITAZIONE GRAVI CEREBROLESIONI ACQUISITE AOI CITTÀ DELLA SALUTE E DELLA SCIENZA DI TORINO**P4.****NEURO-BEHCET DISEASE: A CASE REPORT**

Erica Marsili (Perugia)

E. Marsili, D. Giannandrea, A. Gallina, T. Mazzoli, S. Ricci

OSPEDALE GUBBIO-GUALDO TADINO

**P5.****RELAPSING POLYCHONDritis WITH CENTRAL NERVOUS SYSTEM INVOLVEMENT: A CASE REPORT**

Cristiana Coppola (Bari)

F. Saveriano, G. Palagano, G. Masi, O. Difruscolo, V. Demarco, G. Rinaldi

S.C. NEUROLOGIA-STROKE UNIT OSPEDALE "DIVENERE" BARI



**P6.**  
**STEROID RESPONSIVE ENCEPHALOPATHY ASSOCIATED WITH AUTOIMMUNE THYROIDITIS ( SREAT), DESCRIZIONE DI UN CASO**  
Davide Fonti (Cagliari)

D. Fonti<sup>1</sup>, G. Cossu<sup>2</sup>, V. Oppo<sup>2</sup>, V. Merella<sup>2</sup>, M. Fronza<sup>1</sup>, M. Melis<sup>2</sup>

<sup>1</sup>CLINICA NEUROLOGICA, UNIVERSITÀ DEGLI STUDI DI CAGLIARI; <sup>2</sup>S. C. NEUROLOGIA E STROKE UNIT, AO BROTTU, CAGLIARI

**P7.**  
**THUNDERCLAP HEADACHE CAUSED BY SPONTANEOUS PNEUMOCEPHALUS ASSOCIATED WITH INTRACRANIAL HYPOTENSION**

Angela Cervellino (Potenza)

A. Cervellino<sup>1</sup>, V. Coppola<sup>2</sup>, G. Gonnella<sup>1</sup>, N. Paciello<sup>1</sup>, D. Peluso<sup>1</sup>, D. Acquistapace<sup>1</sup>, A. Romaniello<sup>1</sup>, E. Ferrante<sup>1</sup>

<sup>1</sup>NEUROLOGY AND <sup>2</sup>NEURORADIOLOGY DEPARTMENT, AOR SAN CARLO, POTENZA

**P8.**  
**UN CASO DI ENCEFALITE DI DIFFICILE DIAGNOSI**  
Elena Pinuccia Verrengia (Busto Arsizio)

E. P. Verrengia, A. Romorini, M. V. Calloni, P. Perrone

ASST OVEST MI - NEUROLOGIA E STROKE UNIT - OSPEDALI LEGNANO E MAGENTA

**P9.**  
**UN CASO DI ENCEFALOPATIA APATETICA IN CORSO DI TIREOTOSSICOSI COMPLICATOSI CON ENCEFALOPATIA DI WERNICKE E SUCCESSIVA MIELINOLISI PONTINA**  
Carlotta Mutti (Parma)

R. Ciliento<sup>1</sup>, I. Florindo<sup>2</sup>, G. Pavesi<sup>1, 2</sup>, F. Bozzetti<sup>3</sup>, D. Cerasti<sup>3</sup>, L. Zinno<sup>2</sup>

<sup>1</sup>U.O. DI NEUROLOGIA, DIPARTIMENTO DI MEDICINA E CHIRURGIA, UNIVERSITÀ DI PARMA ; <sup>2</sup>U.O. DI NEUROLOGIA, DIPARTIMENTO DI EMERGENZA-URGENZA, MEDICINA GENERALE E SPECIALISTICA, AZIENDA OSPEDALIERO-UNIVERSITARIA DI PARMA; <sup>3</sup>DEPARTMENT OF NEURORADIOLOGY, UNIVERSITY HOSPITAL OF PARMA, PARMA

**DEMENZE E MALATTIE NEURODEGENERATIVE**

**P10.**  
**EFFICACIA DELLA TERAPIA CON IMMUNOGLOBULINE SOTTOCUTE IN ENCEFALITE LIMBICA AUTOIMMUNE: UN CASO CLINICO**  
Angela Teresa Lazzaro (Latina)

A. T. Lazzaro<sup>1</sup>, L. Romeo<sup>1</sup>, C. Gnessi<sup>2</sup>

<sup>1</sup>DIRIGENTE MEDICO I LIVELLO, UOC NEUROLOGIA, OSPEDALE S. MARIA GORETTI, LATINA;

<sup>2</sup>DIRIGENTE MEDICO I LIVELLO, UOC DIABETOLOGIA UNIVERSITARIA, OSPEDALE S. MARIA GORETTI, LATINA

**P11.****INUSUALE PRESENTAZIONE CLINICA A TIPO VARIANTE DELLA MALATTIA DI CREUTZFELDT-JAKOB SPORADICA**

Valentina Cardinali (Bari)

V. Cardinali<sup>1</sup>, O. Difruscolo<sup>1</sup>, L. Cotogni<sup>1</sup>, A. Giannini<sup>2</sup>, G. Rinaldi<sup>1</sup><sup>1</sup>U.O.C. NEUROLOGIA E NEUROFISIOPATOLOGIA, OSPEDALE «DI VENERE», CARBONARA, BARI,;<sup>2</sup>U.O.C. RADIOLOGIA, OSPEDALE «DI VENERE», CARBONARA, BARI**P12.****LA PRESA IN CARICO MULTIDISCIPLINARE: UNA STRATEGIA PER IL MIGLIORAMENTO DEI DISTURBI COMPORTAMENTALI NELLE DEMENZE**

Cristina Paci (San Benedetto Del Tronto)

C. Paci<sup>1</sup>, S. Tiberi<sup>1</sup>, L. Epifani<sup>4</sup>, A.r. Caiazzo<sup>1</sup>, R. Gobbato<sup>1</sup>, T. Carboni<sup>1</sup>, S. Renzi<sup>1</sup>, E. Puca<sup>1</sup>, C. Di Carmine<sup>1</sup>, S. Sanguigni<sup>1</sup>, F. Di Marzio<sup>1</sup>, G. D'Andreamatteo<sup>1</sup>, A. Quarticelli<sup>4</sup>, G. Paci<sup>4</sup>, P. Infriccioli<sup>2</sup>, M. Pignotti<sup>4</sup>, A. Camaioni<sup>3</sup>, O. Luciani<sup>3</sup>, M. Passamonti<sup>3</sup>, A. Ricciardi<sup>3</sup>, MT Nespeca<sup>3</sup>, G. Feliziani<sup>5</sup>, M. Ragno<sup>2</sup><sup>1</sup>UOC NEUROLOGIA - ASUR MARCHE AV5 - SAN BENEDETTO DEL TRONTO-ASCOLI PICENO,<sup>2</sup>UOC GERIATRIA - ASUR MARCHE AV5 - SAN BENEDETTO DEL TRONTO-ASCOLI PICENO,<sup>3</sup>DISTRETTO TERRITORIALE - ASUR MARCHE AV5 - SAN BENEDETTO DEL TRONTO, <sup>4</sup>CENTRI

DIURNI, SERVIZI SOCIALI DEL COMUNE E ASSOCIAZIONE DEMENZA ONLUS SAN BENEDETTO

DEL TRONTO, <sup>5</sup>SERVIZI INTEGRAZIONE SOCIO-SANITARIA - ASUR MARCHE - ANCONA**P13.****LEUCOENCEFALOPATIA MULTIFOCALE PROGRESSIVA: DESCRIZIONE DI UN CASO CLINICO**

Sara Renzi (San Benedetto Del Tronto)

S. Renzi, T. Carboni, F. Di Marzio, G. D'Andreamatteo, R. Gobbato, C. Paci, E. Puca, S. Sanguigni, M. Ragno

UOC NEUROLOGIA, OSPEDALE MADONNA DEL SOCCORSO, SAN BENEDETTO DEL TRONTO

**MALATTIE CEREBROVASCOLARI****P14.****A CASE OF INTERNAL CAROTID ARTERY OCCLUSION WITH BRAIN ISCHEMIC COMPLICATION AFTER GAMMA-KNIFE SURGERY OF A PARASELLAR MENINGIOMA**

Giacomo Gurgone (Agrigento)

F. Giglia, G. Gurgone, R. M. Gaglio

UOC DI NEUROLOGIA-ASP1 AGRIGENTO



**P15.**  
**ANGIOMA CAVERNOSO “DE NOVO” ASSOCIATO AD ANOMALIA DI SVILUPPO VENOSO (DVA): CASE REPORT E REVISIONE DELLA LETTERATURA**

Vincenzo Antonelli (Cesena)

V. Antonelli, G. Maimone, D. Fuschillo, A. Turrini, L. Tosatto  
U.O. NEUROCHIRURGIA, “M. BUFALINI”, CESENA

**P16.**  
**CARATTERISTICHE CLINICHE ED EPIDEMIOLOGICHE DELL’ICTUS ISCHEMICO IN PAZIENTI CON STORIA DI FIBRILLAZIONE ATRIALE NON VALVOLARE**

Caterina Marotti (Grosseto)

C. Marotti<sup>1</sup>, S. Gallerini<sup>1</sup>, M. Bartalucci<sup>1</sup>, K. Plewnia<sup>1</sup>, E. Innocenti<sup>1</sup>, F. Desensi<sup>2</sup>, R. Marconi<sup>1</sup>  
<sup>1</sup>UOC NEUROLOGIA; <sup>2</sup>UOC CARDIOLOGIA, OSPEDALE MISERICORDIA DI GROSSETO, AZIENDA USL TOSCANA SUDEST AREA

**P17.**  
**EMATOMA MIDOLLARE SPONTANEO: UNA POSSIBILE COMPLICANZA DI VASCULITE ANCA-ASSOCIATA**

Maria Sofia Cotelli (Esine)

M. S. Cotelli<sup>1</sup>, M. Scarsi<sup>2</sup>, G. A. Gregorini<sup>3</sup>, R. Furloni<sup>2</sup>, C. Cornali<sup>4</sup>, B. Borroni<sup>5</sup>, M. Bianchi<sup>1</sup>, V. Bertasi<sup>1</sup>, P. Civelli<sup>1</sup>, A. Padovani<sup>5</sup>, M. Turla<sup>1</sup>  
<sup>1</sup>UOSD NEUROLOGIA ASST VALCAMONICA ESINE BRESCIA, ITALIA; <sup>2</sup>UO MEDICINA GENERALE ASST VALCAMONICA ESINE BRESCIA, ITALIA; <sup>3</sup>UO NEFROLOGIA SPEDALI CIVILI BRESCIA; <sup>4</sup>UO NEUROCHIRURGIA SPEDALI CIVILI BRESCIA; <sup>5</sup>UO NEUROLOGIA SPEDALI CIVILI BRESCIA

**P18.**  
**ICTUS CEREBRALE ISCHEMICO NELLA FASE ACUTA E MORTALITA’: VALUTAZIONE DELLA CASISTICA DELLA AUSL ROMAGNA**

Gabriele Ciucci (Ravenna)

G. Ciucci<sup>1</sup>, L. Santini<sup>2</sup>, W. Neri<sup>3</sup>, A. Ravasio<sup>4</sup>, M. Imperatore<sup>5</sup>, S. Morresi<sup>3</sup>, R. De Giovanni<sup>6</sup>, L. Rasciti<sup>7</sup>, M. Alberani<sup>8</sup>, A. Raggi<sup>3</sup>, A. Patuelli<sup>3</sup>, L. Gibini<sup>1</sup>  
<sup>1</sup>U.O. NEUROLOGIA, AMBITO DI RAVENNA; <sup>2</sup>U.O. QUALITA’ E GOVERNO CLINICO; <sup>3</sup>U.O. NEUROLOGIA, AMBITO DI FORLI-CESENA; <sup>4</sup>U.O. DI NEUROLOGIA, AMBITO DI RIMINI; <sup>5</sup>U.O. DI MEDICINA INTERNA DELL’OSPEDALE DI CESENA; <sup>6</sup>U.O. DI MEDICINA INTERNA DELL’OSPEDALE DI RICCIONE; <sup>7</sup>U.O. DI MEDICINA INTERNA DELL’OSPEDALE DI RAVENNA; <sup>8</sup>U.O. DI MEDICINA INTERNA DELL’OSPEDALE DI LUGO AUSL ROMAGNA

**P19.**  
**ICTUS ISCHEMICO SU BASE EMBOLICA GASSOSA: CASE REPORT**

Luigi Cocco (Cagliari)

L. Cocco<sup>1</sup>, J. Moller<sup>1</sup>, P. Marchi<sup>1</sup>, M.T. Peltz<sup>2</sup>, P. Siotto<sup>2</sup>, M. Melis<sup>1</sup>  
<sup>1</sup>AZIENDA OSPEDALIERA G. BROTTU - PRESIDIO SAN MICHELE - NEUROLOGIA & STROKE UNIT; <sup>2</sup>AZIENDA OSPEDALIERA G. BROTTU - PRESIDIO SAN MICHELE - RADIOLOGIA

**P20.****INTRAVENOUS THROMBOLYSIS IN STROKE AFTER DABIGATRAN REVERSAL BY IDARUCIZUMAB: OUR EXPERIENCE AND REVIEW OF LITERATURE**

Elisa Sacchini (Perugia)

E. Sacchini<sup>1</sup>, D. Giannandrea<sup>1</sup>, C. Caponi<sup>3</sup>, C. Marando<sup>1</sup>, A. Mengoni<sup>2</sup>, A. Gallina<sup>1</sup>, E. Marisili<sup>1</sup>, S. Mastrocola<sup>1</sup>, C. Padiglioni<sup>1</sup>, T. Mazzoli<sup>1</sup>, S. Cenciarelli<sup>1</sup>, S. Ricci<sup>1</sup><sup>1</sup>NEUROLOGY UNIT – STROKE UNIT, GUBBIO/GUALDO TADINO AND CITTÀ DI CASTELLO HOSPITALS, USL UMBRIA 1 <sup>2</sup>CARDIOLOGY AND CARDIOVASCULAR PHYSIOPATHOLOGY, SANTA MARIA DELLA MISERICORDIA HOSPITAL, PERUGIA <sup>3</sup>INTERNAL MEDICINE UNIT, GUBBIO/GUALDO TADINO HOSPITAL, USL UMBRIA 1**P21.****L'APOPLESSIA IPOFISARIA: UNA CAUSA RARA DI CEFALEA IN GRAVIDANZA**

Giulia Maria Truci (Milano)

L. Cacciaguerra<sup>1,2</sup>, G. M. Truci<sup>2</sup>, P. Vezzulli<sup>3</sup>, G. Comi<sup>2</sup><sup>1</sup>NEUROIMAGING RESEARCH UNIT, SAN RAFFAELE SCIENTIFIC INSTITUTE, UNIVERSITÀ VITA-SALUTE SAN RAFFAELE, MILANO; <sup>2</sup>DIPARTIMENTO DI NEUROLOGIA, SAN RAFFAELE SCIENTIFIC INSTITUTE, MILANO; <sup>3</sup>UNITÀ DI NEURORADIOLOGIA, SAN RAFFAELE SCIENTIFIC INSTITUTE, MILANO**P22.****LEUCOENCEFALOPATIA POSTERIORE REVERSIBILE (PRES) COME CAUSA DI IDROCEFALO ACUTO SECONDARIO**

Lia Meleddu (Cagliari)

L. Meleddu, J. Moller, V. Piras, P. Marchi, L. Cocco, M. Melis

STRUTTURA COMPLESSA DI NEUROLOGIA E STROKE UNIT AZIENDA OSPEDALIERA BROTTZU, CAGLIARI

**P23.****NEUROSIFILIDE VS STROKE ISCHEMICO: CASE REPORT**

Roberta Coa (Cagliari)

R. Coa<sup>1,2</sup>, T. Ercoli<sup>1,2</sup>, V. Pierrri<sup>1,2</sup>, L. Polizzi<sup>1</sup>, M. M. Mascia<sup>1</sup>, M. Puligheddu<sup>1,2</sup>, M. Vacca<sup>1</sup>, G. Defazio<sup>1,2</sup><sup>1</sup>SC NEUROLOGIA, POLICLINICO UNIVERSITARIO DUILIO CASULA, AOU CAGLIARI, <sup>2</sup>UNIVERSITÀ DEGLI STUDI DI CAGLIARI**P24.****ORTHOSTATIC HEADACHE FROM SPONTANEOUS INTRACRANIAL HYPOTENSION (SIH) COMPLICATED WITH CONVEXITY SUBARACNOID HAEMORRAGY (SAH) IN PATIENT WITH LUNG CANCER**

Enrico Ferrante (Potenza)

F. Marsili<sup>1</sup>, A. Matera<sup>1</sup>, L. O. Scappatura<sup>1</sup>, U. Sica<sup>1</sup>, V. Coppola<sup>2</sup>, E. Ferrante<sup>1</sup><sup>1</sup>UOC NEUROLOGIA; <sup>2</sup>UOC RADIOLOGIA, AZIENDA OSPEDALIERA SAN CARLO, POTENZA

**P25.****PRES E IPOPIUTUARISMO GLOBALE POSTPARTUM: UN CASO CLINICO**

Maria Giovanna Randisi (Caltanissetta)

Mg. Randisi, L. Iurato, R. Grimaldi, Mg. Naso, C. Occhipinti, J. Torrissi, RI Vernicchio, Mm. Vecchio  
U.O.C. DI NEUROLOGIA, OSPEDALE "SANT'ELIA", ASP DI CALTANISSETTA**P26.****SINDROME MIDOLLARE ACUTA DOPO ATTIVITA' FISICA: UN CASO DI MIELOPATIA CERVICO DORSALE ISCHEMICA CONSEGUENTE AD EMBOLIA FIBROCARILAGINEA**

Andrea Botturi (Milano)

A. Botturi<sup>1</sup>, P. Gaviani<sup>1</sup>, E. Lamperti<sup>1</sup>, G. Simonetti<sup>1</sup>, L. Chiapparini<sup>2</sup>, A. Silvani<sup>1</sup><sup>1</sup>U.O. NEURO-ONCOLOGIA; <sup>2</sup>U.O. NEURO RADIOLOGIA, FONDAZIONE IRCCS ISTITUTO NEUROLOGICO CARLO BESTA – MILANO**P27.****TROMBECTOMIA MECCANICA DOPO LE 6 ORE DALL'ESORDIO DELL'ICTUS ISCHEMICO: DESCRIZIONE DI 3 CASI CLINICI**

Yerma Bartolini (Parma)

Y. Bartolini<sup>1</sup>, L. Latte<sup>2</sup>, E. Epifani<sup>3</sup>, I. Grisendi<sup>2</sup>, P. Castellini<sup>2</sup>, R. Menozzi<sup>3</sup>, A. Andreone<sup>3</sup>, P. Piazza<sup>3</sup>, U. Scoditti<sup>2</sup><sup>1</sup>U.O. DI NEUROLOGIA, DIPARTIMENTO DI MEDICINA E CHIRURGIA, UNIVERSITÀ DI PARMA;<sup>2</sup>PROGRAMMA STROKE CARE, DIPARTIMENTO EMERGENZA-URGENZA, AREA MEDICA E SPECIALISTICA, AZ. OSPEDALIERO-UNIVERSITARIA DI PARMA; <sup>3</sup>STRUTTURA COMPLESSA DI NEURORADIOLOGIA, DIPARTIMENTO DIAGNOSTICO, AZ. OSPEDALIERO-UNIVERSITARIA DI PARMA**MALATTIE NEUROMUSCOLARI****P28.****CRYOGLOBULINS AND NEUROLOGY: CHARACTERISATION OF NEUROPATHIES IN A SERIES OF PATIENTS WITH CRYOGLOBULINEMIA IN TWO NORTHERN-ITALIAN PROVINCES**

Domenico Laterza (Modena)

D. Laterza<sup>1</sup>, M. Massari<sup>2</sup>, A. Ariatti<sup>1</sup>, F. Valzania<sup>3</sup>, L. Picchetto<sup>4</sup>, P. F. Nichelli<sup>1</sup>, A. Zini<sup>4</sup><sup>1</sup>DEPARTMENT OF NEUROSCIENCE, S. AGOSTINO-ESTENSE HOSPITAL, UNIVERSITY OF MODENA AND REGGIO EMILIA; <sup>2</sup>INFECTIOUS DISEASES UNIT, IRCCS - ASMN REGGIO EMILIA, REGGIO EMILIA; <sup>3</sup>NEUROLOGY UNIT, DEPARTMENT OF NEURO-MOTOR DISEASES, IRCCS ARCSIPEDALE SANTA MARIA NUOVA, REGGIO EMILIA; <sup>4</sup>STROKE UNIT, NEUROLOGY CLINIC, DEPARTMENT OF NEUROSCIENCE, NUOVO OSPEDALE CIVILE S. AGOSTINO-ESTENSE, UNIVERSITY HOSPITAL OF MODENA, MODENA**NEUROCHIRURGIA****P29.****APPROCCIO MULTIDISCIPLINARE PER IL TRATTAMENTO DELLE**



## FRATTURE COMPLESSE DEL BASICRANIO ANTERIORE: SERIE DI 108 CASI

Vincenzo Antonelli (Cesena)

V. Antonelli<sup>1</sup>, M. Bassi<sup>2</sup>, G. Vergoni<sup>1</sup>, M.T. Nasi<sup>1</sup>, G. Maimone<sup>1</sup>, A. Campobassi<sup>2</sup>, M. Magnani<sup>3</sup>, L. Tosatto<sup>1</sup>.

<sup>1</sup>U.O. NEUROCHIRURGIA, «M. BUFALINI», CESENA; <sup>2</sup>U.O. CHIRURGIA MAXILLO-FACCIALE, «M. BUFALINI», CESENA; <sup>3</sup> U.O. OTORINOLARINGOIATRIA, «M. BUFALINI», CESENA

### P30.

## BLOOD PATCH EPIDURALE LOMBAR: EFFICACIA A LUNGO TERMINE E FATTORI PREDITTIVI DI RISONANZA MAGNETICA IN UNA SERIE DI 140 PAZIENTI AFFETTI DA SINDROME DA IPOTENSIONE INTRACRANICA SPONTANEA

Vincenzo Levi (Milano)

V. Levi, MD<sup>1</sup>, N. E. Di Lorenzo, MD<sup>2</sup>, A. Franzini, MD<sup>1</sup>, I. Tramacere<sup>3</sup>, A. Erbetta MD<sup>4</sup>, L. Chiapparini MD<sup>4</sup>, A. Franzini MD<sup>1</sup>, G. Messina MD<sup>1</sup>

<sup>1</sup>DIPARTIMENTO DI NEUROCHIRURGIA, UNITÀ DI NEUROCHIRURGIA FUNZIONALE, FONDAZIONE IRCCS ISTITUTO NEUROLOGICO CARLO BESTA, MILANO; <sup>2</sup>UNIVERSITÀ DI MILANO; <sup>3</sup>UNITÀ DI NEUROEPIDEMIOLOGIA, FONDAZIONE IRCCS ISTITUTO NEUROLOGICO CARLO BESTA, MILANO; <sup>4</sup>DIPARTIMENTO DI NEURORADIOLOGIA, FONDAZIONE IRCCS ISTITUTO NEUROLOGICO CARLO BESTA, MILANO

### P31.

## DECOMPRESSIVE LAMINECTOMY OF D11 AND POSTERIOR STABILIZATION D9-D11-D12 IN OSTEOPOROTIC IATROGENIC SPINAL FRACTURE OF D11 AND RETROPULSION OF POSTERIOR WALL

Donatella Gabriele (Catanzaro)

D. Gabriele, C. Stroschio, G. Guzy, G. Volpentesta, D. Chirchiglia, A. Lavano  
POLICLINICO UNIVERISTARIO-GERMANETO, AZIENDA OSPEDALIERO-UNIVERSITARIA "MATER DOMINI"

### P32.

## D-TOS E SUA CORRELAZIONE CON M.P.S.. LA NOSTRA ESPERIENZA

Federico Loi (Cagliari)

F. Loi<sup>1</sup>, C. Conti<sup>2</sup>, F. Floris<sup>2</sup>, F. M. Crotti<sup>3</sup>

<sup>1</sup>UNIVERSITÀ DEGLI STUDI DI CAGLIARI; <sup>2</sup>AZIENDA OSPEDALIERA BROTZU; <sup>3</sup>UNIVERISTÀ DEGLI STUDI DI SASSARI

### P33.

## ESPERIENZA CLINICA INIZIALE CON DISPOSITIVO PER PLASTICA DI ANULUS NEL TRATTAMENTO DELL'ERNIA DISCALE LOMBAR

Raffaella Ferrai (Cagliari)

F. Floris, L. Polizzi, R. Ferrai, PF. Cappai, L. Secci, E. Erriu, C. Conti  
U.O. NEUROCHIRURGIA, AZ. OSP. "G. BROTZU" CAGLIARI



**P34.**  
**IL SISTEMA IBRIDO DI STABILIZZAZIONE VERTEBRALE NELLA  
PATOLOGIA DEGENERATIVA LOMBOSACRALE**

Donatella Gabriele (Catanzaro)

C. Stroschio, G. Guzzi, D. Gabriele, G. Volpentesta, D. Chirchiglia, D. Pugliese, R. Rucco, A. Lavano  
POLICLINICO UNIVERISTARIO-GERMANETO, AZIENDA OSPEDALIERO-UNIVERSITARIA "MATER  
DOMINI"

**P35.**  
**METASTASI ENCEFALICHE MILIARI O ENCEFALITE CARCINOMATOSA:  
UNA RARA MODALITA' DI METASTATIZZAZIONE ENCEFALICA.**

Andrea Bianco (Novara)

A. Bianco<sup>1</sup>, S. Forgnone<sup>1</sup>, R. Fornaro<sup>1</sup>, E. Crobeddu<sup>1</sup>, A. Di Cristofori<sup>1</sup>, A. Fanti<sup>1,2</sup>, A. Gerosa<sup>1,2</sup>, C.  
Cossandi<sup>1</sup>, G. Panzarasa<sup>1</sup>

<sup>1</sup>SC NEUROCHIRURGIA, AOU MAGGIORE DELLA CARITÀ, NOVARA, <sup>2</sup>UNIVERSITÀ DEGLI STUDI  
DI PAVIA

**P36.**  
**REGRESSIONE SPONTANEA DELLE MAV CEREBRALI: CASE REPORT E  
ANALISI DELLA LETTERATURA**

Erika Erriu (Cagliari)

E. Erriu, N. Desogus, L. Aste, C. Conti  
AZIENDA OSPEDALIERA BROTZU

**P37.**  
**REVISIONE STRUMENTATA CHIRURGICA TORACOLOMBARE IN PZ  
PARKINSONIANO: A CASE REPORT**

Carmelino Stroschio (Catanzaro)

C. Stroschio, G. Guzzi, D. Gabriele, G. Volpentesta, D. Chirchiglia, D. Pugliese, R. Rucco, F. Lavano, A.  
Lavano  
POLICLINICO UNIVERISTARIO-GERMANETO, AZIENDA OSPEDALIERO-UNIVERSITARIA "MATER  
DOMINI"

**P38.**  
**SCHWANNOMA DEL N. TIBIALE POSTERIORE: UNA DIAGNOSI "NON  
PRECOCE". CASE REPORT E DISCUSSIONE DELLE RISULTANZE IN  
LETTERATURA**

Marco Meloni (Gravedona ed Uniti)

M. Meloni MD, C. Grasso MD, A. Filippini MD, D. Spagnoli MD  
OSPEDALE MORIGGIA PELASCINI, ITALIA HOSPITAL S.P.A.



**P39.****UNIVERSAL CLAMPS: ALTERNATIVA/COMPLETAMENTO NELLE ARTRODESI POSTERIORI NELLA PATOLOGIA VERTEBRALE DORSO-LOMBARE**

Carmelino Stroschio (Catanzaro)

C. Stroschio, G. Guzzi, D. Gabriele, G. Volpentesta, D. Chirchiglia, D. Pugliese, R. Rucco, A. Lavano  
POLICLINICO UNIVERISTARIO-GERMANETO, AZIENDA OSPEDALIERO-UNIVERSITARIA "MATER DOMINI"**NEUROFISIOLOGIA****P40.****RARE AND UNUSUAL PRESENTING PICTURE OF GUILLAIN-BARRE' SYNDROME WITH POSTERIOR REVERSIBLE ENCEPHALOPATHY SYNDROME: A CASE REPORT**

Elisa Raimondi (Legnano)

E. Raimondi, G. Nuzzaco, Mv. Calloni, L. Chiveri, E. Corengia, A. Giorgetti, F. Muscia, L. Politini, M. Servida, E. Vecchio, P. Perrone  
DEPARTMENT OF NEUROLOGY AND STROKE UNIT, ASST OVEST MILANESE, LEGNANO HOSPITAL**P41.****TECNICHE MULTIMODALI DI NEUROFISIOLOGIA INTRAOPERATORIA NELLA CHIRURGIA DEL BASICRANIO**

Vincenzo Tramontano (Verona)

V. Tramontano<sup>1</sup>, B. Masotto<sup>2</sup>, F. Sala<sup>2</sup><sup>1</sup>DIPARTIMENTO DI NEUROSCIENZE, SEZIONE DI NEUROLOGIA E <sup>2</sup>NEUROCHIRURGIA, AOUI VERONA**NEURO-ONCOLOGIA****P42.****BLEEDING INTRACRANIAL LOCALIZATION OF EWING SARCOMA/PPNET. REPORT OF A RARE CASE AND A REVIEW OF THE LITERATURE**

Marcello D'Andrea (Cesena)

M. D'Andrea, D. Nuzzi, A. Cremonini, L. Tosatto  
U.O. NEUROCHIRURGIA, "M. BUFALINI", CESENA**P43.****MENINGIOMA DELLA FALCE IN PAZIENTE CON MALATTIA DI VON HIPPEL-LINDAU: UNA RARA ASSOCIAZIONE**

Domenico Murrone (Bari)

D. Murrone, B. Romanelli, A. M. Ritrovato, M. L. Rimolo, A. Lanetti, G. Rega, N. Montemurro, A. Ierardi  
U.O.C. DI NEUROCHIRURGIA, P.O. "DI VENERE", BARI

**P44.**  
**VALUTAZIONE MEDIANTE DTI (DIFFUSION TENSOR IMAGING) DI UN CASO PEDIATRICO DI DEGENERAZIONE IPERTROFICA OLIVARE**

Francesca Bozzetti (Parma)

F. Bozzetti<sup>1</sup>, G. Crisi<sup>1</sup>, E. Giombelli<sup>2</sup>, P. Bertolini<sup>3</sup>, Introzzi<sup>3</sup>, F. O. Avellis<sup>4</sup>, S. Graziuso<sup>1</sup>, F. Ormitti<sup>1</sup>  
<sup>1</sup>UOC NEURORADIOLOGIA, DIPARTIMENTO DIAGNOSTICO, AOU PARMA; <sup>2</sup>UOC NEUROCHIRURGIA, DIPARTIMENTO DI NEUROSCIENZE, AOU PARMA; <sup>3</sup>UOC ONCO-EMATOLOGIA PEDIATRICA, AOU PARMA; <sup>4</sup>UOC OCULISTICA, DIPARTIMENTO CHIRURGICO GENERALE E SPECIALISTICO, AOU PARMA

**NEURORADIOLOGIA**

**P45.**  
**ALTERAZIONI TEMPORALI IN 2 CASI DI IPOCONDROPLASIA CON MUTAZIONI FGF3. ASPETTI NEURORADIOLOGICI**

Alessandra Bucci (Verona)

A. Bucci<sup>1</sup>, A. Agnello<sup>1</sup>, M. Plebani<sup>1</sup>, G. Talenti<sup>1</sup>, A. Alessandrini<sup>1</sup>, F. Pizzini<sup>1</sup>, A. Gasparini<sup>1</sup>, G. Cantalupo<sup>2</sup>, E. Ciceri<sup>1</sup>

<sup>1</sup>U.O.C NEURORADIOLOGIA, AZIENDA OSPEDALIERA UNIVERSITARIA INTEGRATA, VERONA;  
<sup>2</sup>SERVIZIO DI NEUROPSICHIATRIA INFANTILE, AZIENDA OSPEDALIERA UNIVERSITARIA INTEGRATA, VERONA

**P46.**  
**CISTI EPIDERMIOIDE SOPRATENTORIALE CON IMAGING ATIPICO: CASE REPORT**

Rossana Franciosi (Rovereto)

R. Franciosi<sup>1</sup>, U. Rozzanigo<sup>2</sup>, S. Sarubbo<sup>3</sup>, S.W. Della Sala<sup>1</sup>

<sup>1</sup>U.O. RADIOLOGIA, OSP. S. MARIA DEL CARMINE, ROVERETO (TN); <sup>2</sup>U.O. RADIOLOGIA, OSP. S. CHIARA, TRENTO; <sup>3</sup>U.O. NEUROCHIRURGIA, OSP. S. CHIARA, TRENTO

**P47.**  
**DIAGNOSI E GESTIONE DELLE MAV PEDIATRICHE: LA NOSTRA ESPERIENZA**

Alessandra Agnello (Verona)

A. Agnello<sup>1</sup>, G. Zampieri<sup>1</sup>, R. Augelli<sup>1</sup>, A. Grazioli<sup>1</sup>, A. Nicolato<sup>2</sup>, M. Longhi<sup>2</sup>, G. Pinna<sup>2</sup>, P. Biban<sup>3</sup>, N. Mandruzzato<sup>1</sup>, E. Ciceri<sup>1</sup>

<sup>1</sup>NEURORADIOLOGIA, <sup>2</sup>NEUROCHIRURGIA, <sup>3</sup>PEDIATRIA AD INDIRIZZO CRITICO, AZIENDA OSPEDALIERA UNIVERSITARIA INTEGRATA VERONA

**P48.**  
**PRESENTAZIONE DI CASO DI SINDROME DI RETRAZIONE OCULARE DI DUANE**

Angela Bissoli (Verona)

A. Bissoli<sup>1</sup>, G. Porretti<sup>1</sup>, A. Bucci<sup>1</sup>, M. Plebani<sup>1</sup>, G. Talenti<sup>1</sup>, F. Alessandrini<sup>1</sup>, F. Darra<sup>2</sup>, E. Ciceri<sup>1</sup>

<sup>1</sup>NEURORADIOLOGIA, AZIENDA OSPEDALIERA UNIVERSITARIA INTEGRATA DI VERONA;  
<sup>2</sup>NEUROPSICHIATRIA INFANTILE, AZIENDA OSPEDALIERA UNIVERSITARIA INTEGRATA DI VERONA

**P49.****UN'INASPETTATA SORPRESA: LA PERSISTENZA DELL'ARTERIA IPOGLOSSA - UN CASO DI STROKE VERTEBROBASILARE**

Federica Schirru (Cagliari)

S. Corraïne, F. Schirru, A. Ferrari, V. Palmisano, F. De Giorgi  
AZIENDA OSPEDALIERA BROTTU**SCLEROSI MULTIPLA****P50.****OPTIC NEURITIS WITH POSITIVITY FOR BORRELIA ANTIBODIES IN A YOUNG WOMAN. CASE REPORT**

Massimiliano Plastino (Catanzaro)

M. Plastino<sup>1</sup>, R. Conduro<sup>1</sup>, D. Cristiano<sup>1</sup>, L. Giofrè<sup>1</sup>, G. Gorgone<sup>1</sup>, D. Messina<sup>1</sup>, V. Aiello<sup>2</sup>, A. Fava<sup>2</sup>, D. Consoli<sup>3</sup>, D. Bosco<sup>1</sup><sup>1</sup>UOC NEUROLOGIA/STROKE UNIT, OSPEDALE S.GIOVANNI DI DIO, CROTONE, ITALY;<sup>2</sup>DIPARTIMENTO MEDICINA SPERIMENTALE, UNIVERSITÀ MAGNA GRAECIA, CATANZARO; <sup>3</sup>UOC NEUROLOGIA/STROKE UNIT, OSPEDALE JAZZOLINO, VIBO VALENTIA**P51.****REPORT DI EFFICACE MANAGEMENT CLINICO DI UN CASO DI SCLEROSI MULTIPLA DI TIPO TUMEFATTIVO A PREVALENTE SVILUPPO SPINALE: PUO' ESSERE IL TENSORE DI DIFFUSIONE UTILIZZATO COME PREDITTORE DELL'OUTCOME CLINICO?**

Francesca Bozzetti (Parma)

F. Bozzetti<sup>1</sup>, E. Curti<sup>2</sup>, C. Mutti<sup>2</sup>, E. Tsantes<sup>2</sup>, F. Granella<sup>2</sup>, R. Ciliento<sup>2</sup>, F. Ormitti<sup>1</sup>, S. Graziuso<sup>1</sup>, G. Crisi<sup>1</sup><sup>1</sup>UOC NEURORADIOLOGIA, DIPARTIMENTO DIAGNOSTICO, AOU PARMA; <sup>2</sup>U.O. DI NEUROLOGIA, DIPARTIMENTO DI MEDICINA E CHIRURGIA, UNIVERSITÀ DI PARMA**P52.****TWO YOUNG WOMEN ON NATALIZUMAB AT OPPOSITE ENDS, FROM NEDA-3 TO RAPID PROGRESSIVE MS**

Silvia Strumia (Forlì)

S. Strumia, W. Neri

UNITÀ OPERATIVA DI NEUROLOGIA, OSPEDALE MORGAGNI-PIERANTONI, FORLÌ

**SALA CONCORDIA****13.30 – 14.00****PREMIAZIONE COMUNICAZIONI ORALI E POSTER**



## CORSO CONGIUNTO ANIN - SNO

4 MAGGIO 2018  
SALA GINEVRA, 10.00 – 18.00

### **NURSING E NEUROSCIENZE: IL TEAM MULTIDISCIPLINARE TRA RECIPROCIÀ E INTEGRAZIONE**

**Saluti delle autorità:** Angelo Taborelli (Presidente SNO), Luigino Tosatto (Presidente Congresso), Maria Ruggiero (Presidente Congresso), Walter Neri (Presidente Congresso), Cristina Razzini (Presidente ANIN), Marina Mazzotti (Presidente OPI), Silvia Mambelli (Direttore infermieristico AVR)

#### **I SESSIONE**

**10.00 – 13.00**

Moderatori: Giovanni Giacomini (Siena), Milena Maccherozzi (Cesena)

10.30

**Il percorso Clinico Assistenziale del paziente affetto da Stroke nell'AUSL Romagna**

Paola Ceccarelli (Cesena)

10.50

**Il case manager dell'assistito con sclerosi multipla**

Cristina Fabbri (Ravenna)

11.10

**L'approccio dell'equipe verso la desistenza terapeutica**

Laila Portolani (Cesena)

11.30

**Team working, multiprofessionalità e management del paziente nneurochirurgico: tra mito e realtà**

Lorenza Zullo (Bologna)

11.50

**Primary Nursing: l'evoluzione di un modello di erogazione dell'assistenza infermieristica per la valorizzazione dello specifico professionale**

Emanuela Vezzani (Reggio Emilia)

12.10

**La continuità assistenziale nel percorso del paziente neurochirurgico**

Francesca Puca (Cesena), Francesca Nucci (Cesena)

12.30

Discussione

13.00 – 14.00

**Lunch**

---

**II SESSIONE**

**14.00 – 18.00**

Moderatori: Simonetta Polanski (Bolzano), Giusy Pipitone (Parma)

**Tavola rotonda**

**Professionisti a confronto: IL PAZIENTE CON CRISI EPILETTICHE**

Interverranno: Enricomaria Mormina (Cesena), Giuseppe Gobbi (Bologna), Anna Nicolina Manca (Cagliari), Daniela Passarelli (Faenza), Giuseppina Seppini (Torino), Gilberto Vergoni (Cesena)

**Professionisti a confronto: L' EQUIPE MULTI-PROFESSIONALE NELLA PRESA IN CARICO DEL BAMBINO CON IDROCEFALO**

Interverranno: Patrizia Capelli (Bologna), Claudio Cereda (Brescia), Antonella Serafini (Roma), Maria Vivarelli (Firenze)

18.00

Compilazione Questionario e Chiusura dei Lavori

Con il patrocinio di:



# TAVOLA SINOTTICA

## MERCOLEDÌ 2 MAGGIO

APERTURA SEGRETERIA  
ORE 12.00

SALE																				
CONCORDIA																				
POLISSENA																				
COSTANZA																				

## GIOVEDÌ 3 MAGGIO

APERTURA SEGRETERIA  
ORE 07.30

SALE	8.00	8.30	9.30	9.30	10.00	10.00	11.00	11.30	12.00	12.00	12.30	12.30	13.00	13.00	13.00	13.00	13.00	13.00	13.00	13.00	
CONCORDIA				I SESSIONE PLENARIA - Gliomi Update: diagnosi e trattamento							Letture Satellite AB MEDICA	CLINICAL ROUND MULTIDISCIPLINARI									
POLISSENA	S1 - Disturbi funzionali in neurologia																				
COSTANZA	S2 - Dissezioni arteriose e stenosi intracraniche																				
VIOLANTE	S3 - Cefalee: le urgenze e le nuove terapie																				
GINEVRA																					

## VENERDÌ 4 MAGGIO

APERTURA SEGRETERIA  
ORE 08.00

SALE	8.00	8.30	9.30	9.30	10.00	10.00	11.00	11.30	12.00	12.00	12.30	12.30	13.00	13.00	13.00	13.00	13.00	13.00	13.00	13.00
CONCORDIA						II SESSIONE PLENARIA - Ictus				S15 - Urgenze neurologiche nelle demenze										
POLISSENA	S12 - Organizzazione dipartimentale in neuroscienze: la terra promessa?												S16 - Ictus in post-acute							
COSTANZA	S13 - Conflitti neurovascolari												S17 - MAV non rotte							
VIOLANTE	S14 - Malformazioni durali												S18 - CIDP uptodate: diagnosi e terapie							
GINEVRA						CORSO ANIN - SNO														

## SABATO 5 MAGGIO

APERTURA SEGRETERIA  
ORE 08.00

SALE	8.00	8.30	9.30	9.30	10.00	10.00	11.00	11.30	12.00	12.00	12.30	12.30	13.00	13.00	13.00	13.00	13.00	13.00	13.00	13.00
CONCORDIA		S23 - Le lesioni traumatiche del sistema nervoso periferico				CLINICAL ROUND MULTIDISCIPLINARI 2														
POLISSENA	S24 - Telemedicina / Telestroke - Con il contributo educativo non condizionante di TELBIOS										COMUNICAZIONI ORALI									
COSTANZA	S25 - La riabilitazione nelle neurolesioni dalla fase acuta agli esiti: conferma e proposte per rispondere alle sfide del prossimo futuro										COMUNICAZIONI ORALI									
VIOLANTE											COMUNICAZIONI ORALI									
GINEVRA																				
AREA POSTER										SESSIONE POSTER										

	14.00	14.30	14.30	15.30	15.30	16.00	16.00	16.30	16.30	16.30	17.00	17.00	17.30	17.30	17.45	18.00	18.00	18.30	19.00	19.30	
																Cerimonia inaugurale e Lettura Inaugurale					COCKTAIL INAUGURALE
	CORSO PRE-CONGRESS - STROKE: Nuove evidenze e organizzazione territoriale									Lettura Satellite CROSSMED	Lettura Satellite MEDTRONIC										
			TEACHING COURSE: Neurosonologia																		

	13.30	13.30	14.00	14.30	14.30	14.30	15.30	15.30	16.00	16.00	16.30	16.30	16.30	17.00	17.00	17.30	17.30	17.45	18.00	18.00	18.30	19.00	19.30	
	LUNCH		S4 - Ictus, FA e NOAC: uptodate						S8 - Patologia degenerativa del rachide															ASSEMBLEA GENERALE DEI SOCI
			S5 - Usi clinici della tossina botulinica				Lettura Satellite BIAL	S9 - Encefaliti autoimmuni ed encefalopatie dismetaboliche																
			S6 - Epilessie					S10 - Patologia venosa cranio-encefalica																
			S7 - Miscelanea di malattie rare					S11 - Spazio Cochrane. Le evidenze, i giovani SNO e...il Direttivo SNO																
			Simposio Satellite CERENOVUS		Simposio Satellite IMPELEMED																			

	13.30	13.30	14.00	14.30	14.30	14.30	15.30	15.30	16.00	16.00	16.30	16.30	16.30	17.00	17.00	17.30	17.30	17.45	18.00	18.00	18.30	19.00	19.30
	LUNCH		III SESSIONE PLENARIA - Sclerosi multipla									S19 - La DBS e le terapie avanzate nella malattia di Parkinson											
												S20 - Idrocefalo normoteso. Approccio multidisciplinare						COMUNICAZIONI ORALI					
												S21 - La farmacologia di genere			Lettura Satellite BAYER			COMUNICAZIONI ORALI					
												S22 - Sagittal balance nella chirurgia spinale						COMUNICAZIONI ORALI					
			CORSO ANIN - SNO																				

	13.30	14.00
	PREMIAZIONE COMUNICAZIONI ORALI E POSTER	

## ACCREDITAMENTO ECM

### CONGRESSO - MODULO UNICO - 2/5 MAGGIO 2018

Il Congresso è stato accreditato al Ministero della Salute e darà diritto ai crediti ECM per le seguenti figure professionali: Medico Chirurgo (con specializzazione in Anestesia e rianimazione, Farmacologia e tossicologia clinica, Geriatria, Igiene Epidemiologia e Sanità Pubblica, Medicina e chirurgia di accettazione e di urgenza, Medicina Fisica e Riabilitazione, Medicina Generale, Medicina Interna, Neurochirurgia, Neurofisiopatologia, Neurologia, Neuropsichiatria Infantile, Neuroradiologia, Oncologia, Psichiatria, Radiodiagnostica, Radioterapia), Fisioterapista, Infermiere, Logopedista, Psicologo (con specializzazione in Psicologia, Psicoterapia), Tecnici di Neurofisiopatologia, Tecnico sanitario di Radiologia Medica e Tecnico della Riabilitazione Psichiatrica.

#### **Crediti assegnati: 6**

L'acquisizione dei crediti ECM sarà subordinata a:

1. partecipazione all'intero programma formativo (90% delle ore del corso);
2. consegna del questionario di qualità percepita debitamente compilato e in forma anonima;

### PRE-CONGRESS (COMPRESSE LETTURE SATELLITE) - 2 MAGGIO 2018

Corso accreditato per le stesse figure del Congresso

#### **Crediti Assegnati: 3**

### TEACHING COURSE - 2 MAGGIO 2018

Corso accreditato per le stesse figure del Congresso

#### **Crediti Assegnati: 2**

### CORSO CONGIUNTO A.N.I.N. - SNO PER INFERMIERI - 4 MAGGIO 2018

Il Corso è stato accreditato presso il Ministero della Salute e darà diritto ai crediti ECM per la seguente figura professionale: Infermiere.

L'acquisizione dei crediti ECM sarà subordinata a:

1. partecipazione all'intero programma formativo (90% delle ore del corso);
2. consegna del questionario di qualità percepita debitamente compilato e in forma anonima;
3. superamento del test di valutazione dell'apprendimento (almeno il 90% delle risposte esatte).

#### **Crediti Assegnati: 6**

### NOTE PER L'ACQUISIZIONE DEI CREDITI

L'acquisizione dei crediti ECM dei Corsi singoli (**Pre-congress/Teaching Course/ANIN-SNO**) sarà subordinata a:

1. partecipazione all'intero programma formativo (90% delle ore del corso);
2. consegna del questionario di qualità percepita debitamente compilato e in forma anonima;
3. superamento del test di valutazione dell'apprendimento (almeno il 90% delle risposte esatte)

### Cumulabilità dei crediti ECM

I crediti ECM acquisiti con la frequenza del Congresso potranno essere sommati a quelli acquisiti con il **Pre-Congress** (comprese le letture satellite) o con il **Teaching**



**Course.** Si avvisa che i Crediti ECM acquisiti con il **Corso ANIN-SNO** non saranno cumulabili con le altre attività formative del Congresso.

## **SESSIONI COMUNICAZIONI ORALI E POSTER**

### **COMUNICAZIONI ORALI**

Venerdì 4 maggio dalle ore 18.00 alle ore 19.00 nelle sale POLISSENA, COSTANZA, VIOLANTE

Sabato 5 maggio dalle ore 12.00 alle ore 13.00 nelle sale POLISSENA, COSTANZA, VIOLANTE

### **POSTER**

La sessione e-poster si terrà Sabato 5 maggio dalle ore 11.45 alle 13.00 presso l'area poster situata nella zona antistante la sala Concordia. È richiesta la presenza di almeno uno degli Autori.

### **PREMIO GIAN CARLO SCARDA**

Come tradizione verrà conferito il premio "G.C. Scarda": iscrizione al prossimo Congresso Nazionale SNO 2019, con ospitalità completa (viaggio e pernottamento).

La premiazione per i migliori 3 contributi scientifici pervenuti si terrà il 5 maggio dalle 13.30 alle 14.00 in sala Concordia.

In caso di assenza dell'autore del lavoro selezionato, il premio sarà assegnato al successivo classificato.

## SEDE DEL CONGRESSO

Palariccione - Via Virgilio, 17 - 47838 Riccione (RN) - <http://www.palariccione.com>

## Come raggiungere la sede:

### In aereo

A 60 minuti da Riccione:

Aeroporto Internazionale "G. Marconi" – [www.bologna-airport.it](http://www.bologna-airport.it)

Via Aeroporto Civile – Bologna

Servizio navetta giornaliero A/R Aeroporto Bologna – Rimini

Shuttle Rimini Bologna Airport

### In treno

La stazione ferroviaria di Riccione è ben servita da comodi treni a tutte le ore ed è situata a due passi dal centro e a due passi dal Palariccione.

### In auto

La Riviera Adriatica è ben collegata con il resto d'Italia grazie alla rete autostradale.

Riccione è collocata lungo l'Autostrada A14 con cui si raggiunge comodamente la

A4 per Venezia, la A22 per il passo del Brennero e altrettanto comodamente la A1 per Firenze, Roma e Napoli. Autostrada A14 Bologna – Taranto – uscita Riccione

## Dove parcheggiare

Il Palariccione è dotato di parcheggio interrato al livello -1 (via Catullo n.5) a pagamento diretto alla cassa automatica con monete. 110 posti auto sono messi a disposizione dei congressisti con una tariffa giornaliera agevolata di 10,00€. Il buono parcheggio di € 10,00 si può acquistare al bar Pascucci al livello 0 della galleria commerciale oppure direttamente nelle macchinette del parcheggio.

## Altri parcheggi a pochi minuti dal Palariccione

Parcheggio Multipiano Piazzale Curiel – Piazzale Curiel Eugenio, a pagamento diretto alla cassa automatica con monete

Parcheggio Multipiano della Stazione – v. XIX Ottobre, disciplinato a parcometri

### In taxi

Radiotaxi tel. 0541 600559 oppure 0541 600553

## PRENOTAZIONE ALBERGHIERA

Collegarsi al seguente link: <http://sno2018.snoitalia.org/prenotazione-alberghiera/>

---

Per rimanere sempre aggiornato sul Congresso visita il sito [www.snoitalia.org](http://www.snoitalia.org)

## QUOTE DI ISCRIZIONE:

CONGRESSO	Entro il 28/02/2018	Dopo il 28/02/2018	In sede
SOCI SNO, AIMA, AIMS, AINAT, AINR, ALICE, ANEU, ANIRCEF, SIAARTI, SIMEU, SIMFER, SIN, SINC, SINCH, SINSEC, SINV, SIRN	€ 300,00	€ 350,00	€ 400,00
Non soci	€ 380,00	€ 430,00	€ 480,00
Giovani under 40	€ 70,00	€ 120,00	€ 170,00
Infermieri e Tecnici	€ 50,00	€ 50,00	€ 50,00
Specializzandi e studenti	Gratuito	Gratuito	Gratuito
Uditori (senza crediti ECM)	€ 50,00	€ 50,00	€ 50,00
<b>PRE-CONGRESS</b>	Gratuito	Gratuito	Gratuito
<b>TEACHING COURSE</b>	Gratuito	Gratuito	Gratuito
<b>CORSO ANIN-SNO</b>	€ 50,00	€ 50,00	€ 50,00

*Le quote di iscrizione si intendono IVA di legge inclusa*

La quota comprende la partecipazione alle Sessioni del Congresso, la ristorazione congressuale come da programma, l'attestato di partecipazione e l'acquisizione dei crediti ECM (nel rispetto dei vincoli Agenas)

## MODALITÀ DI ISCRIZIONE

Per tutte le attività formative del Congresso, collegarsi al seguente link: <http://sno2018.snoitalia.org/iscrizioni/>

## CENA SOCIALE - 4 MAGGIO

La cena sociale si terrà il 4 maggio presso il Ristorante Settimo Piano dell'Hotel Lungomare – Viale Milano, 7.

Il costo è di 70,00€ IVA INCLUSA.

Per procedere con la prenotazione collegarsi al sito:

**<http://sno2018.snoitalia.org/cena-sociale>.**

La Segreteria avrà cura di confermare la prenotazione e fornire l'invito da presentare all'accoglienza in Ristorante. Senza tale invito non sarà possibile accedere all'evento.

## SERVIZI RISTORATIVI

### Mercoledì 2 maggio

- 19.30 Cocktail inaugurale presso il Riccione City Eye, Palazzo dei Congressi di Riccione

### Giovedì 3 maggio

- 10.00 - 12.00 Open coffee
- 13.30 - 14.30 Lunch
- 15.30 - 17.30 Open coffee

### Venerdì 4 maggio

- 10.00 - 12.00 Open coffee
- 13.30 - 14.30 Lunch
- 15.30 - 17.30 Open coffee

### Sabato 5 maggio

- 10.00 - 12.00 Open coffee









# SI RINGRAZIA



**M**  
COMUNICAZIONE  
EVENTI & MORE

## SEGRETERIA ORGANIZZATIVA

MORE COMUNICAZIONE  
Via Cernaia, 35  
00185 Roma  
T: +39.06.87678154  
F: +39.06.94443440  
info@morecomunicazione.it  
morecomunicazione.it

Mirapromotion Srl  
Provider ECM n. 4077